



MARLARMYAING
Public Company Limited

ADVENTURES OF PYAR-NI

ပြည်ထောင်စုစားဝန်များ
ပြန်ကြည့်စာအုပ်

အပိုင်း(၉)

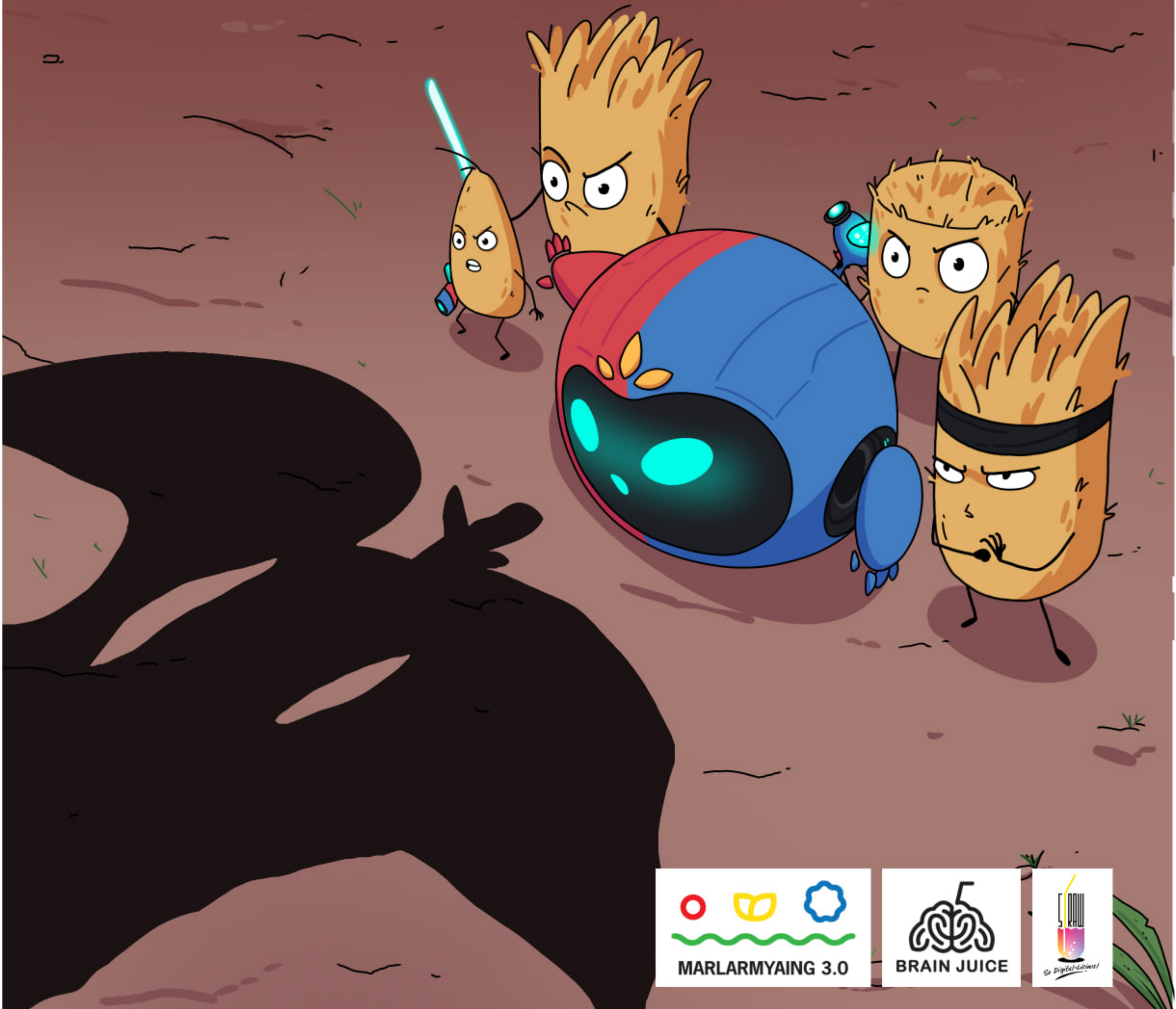

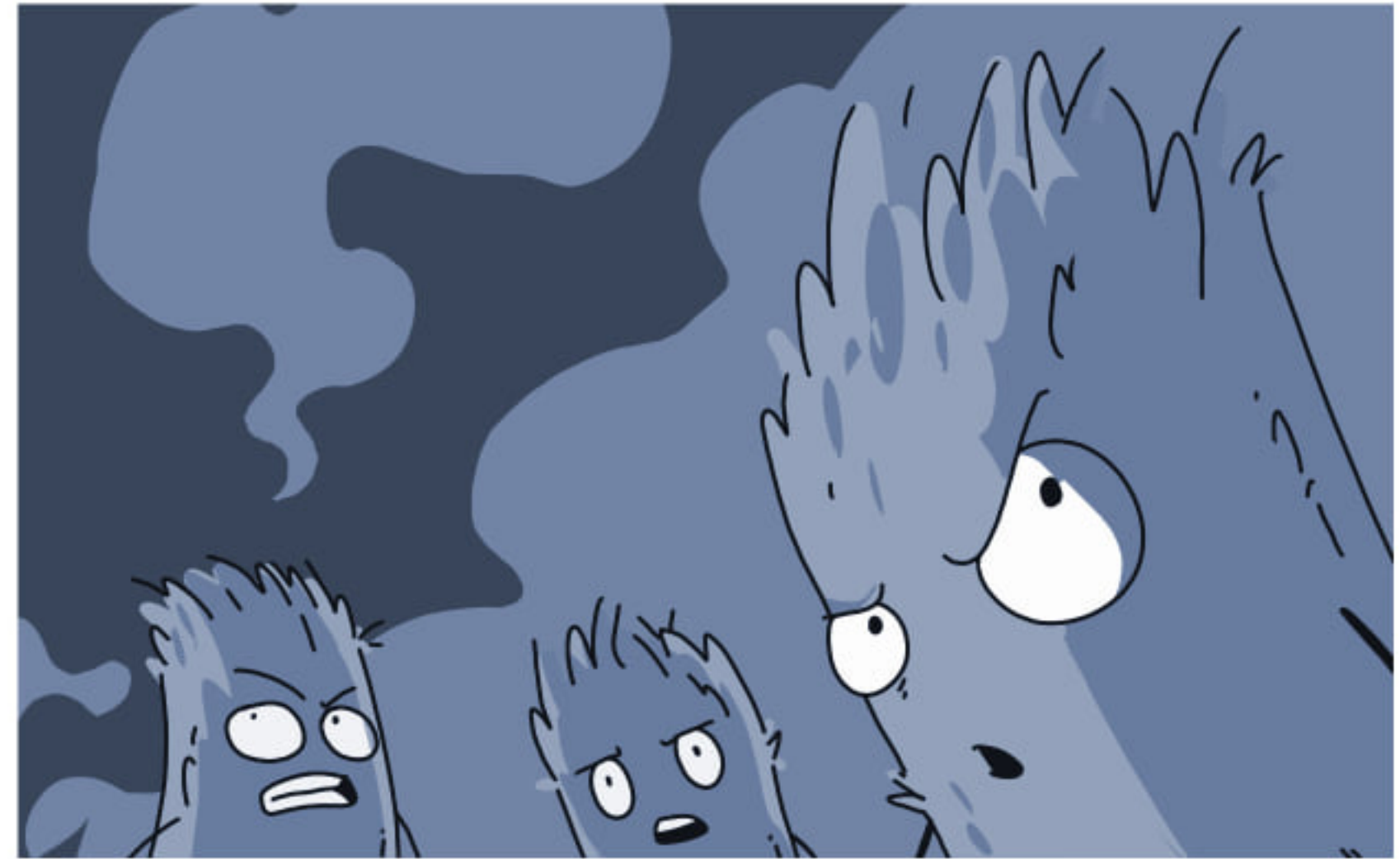
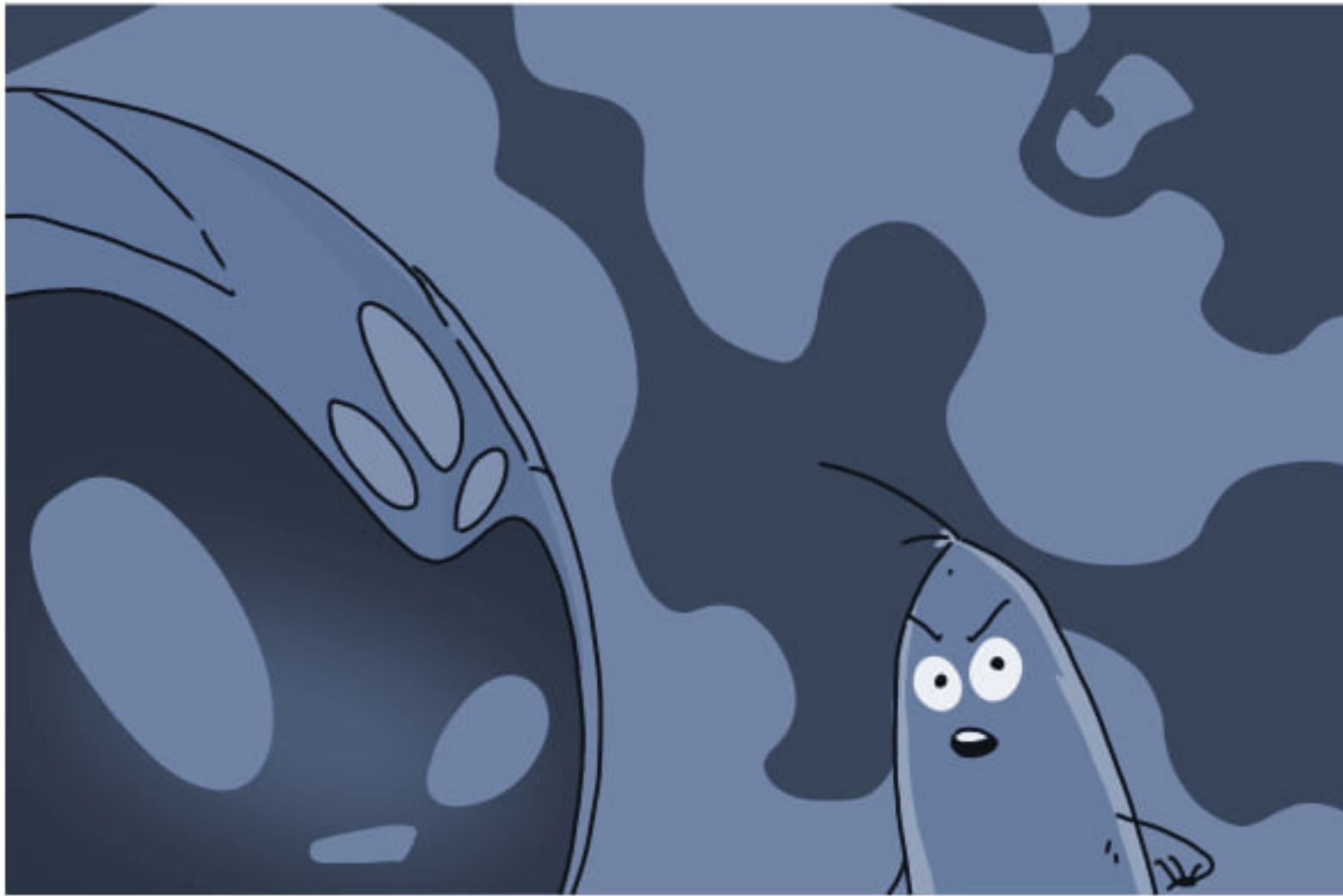
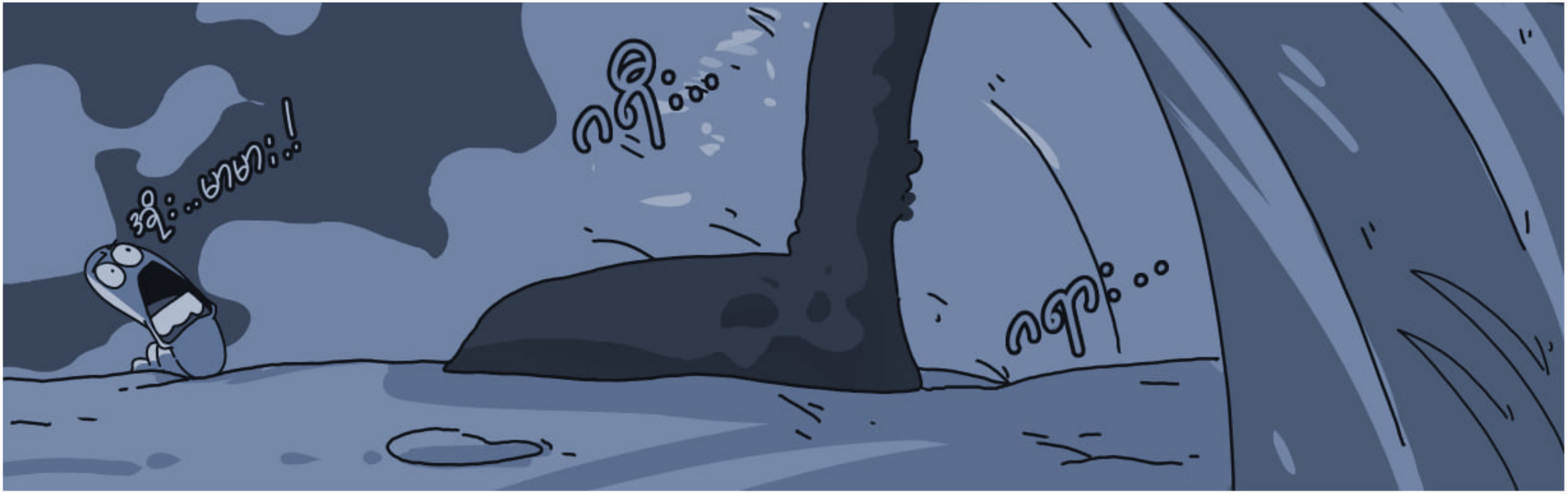

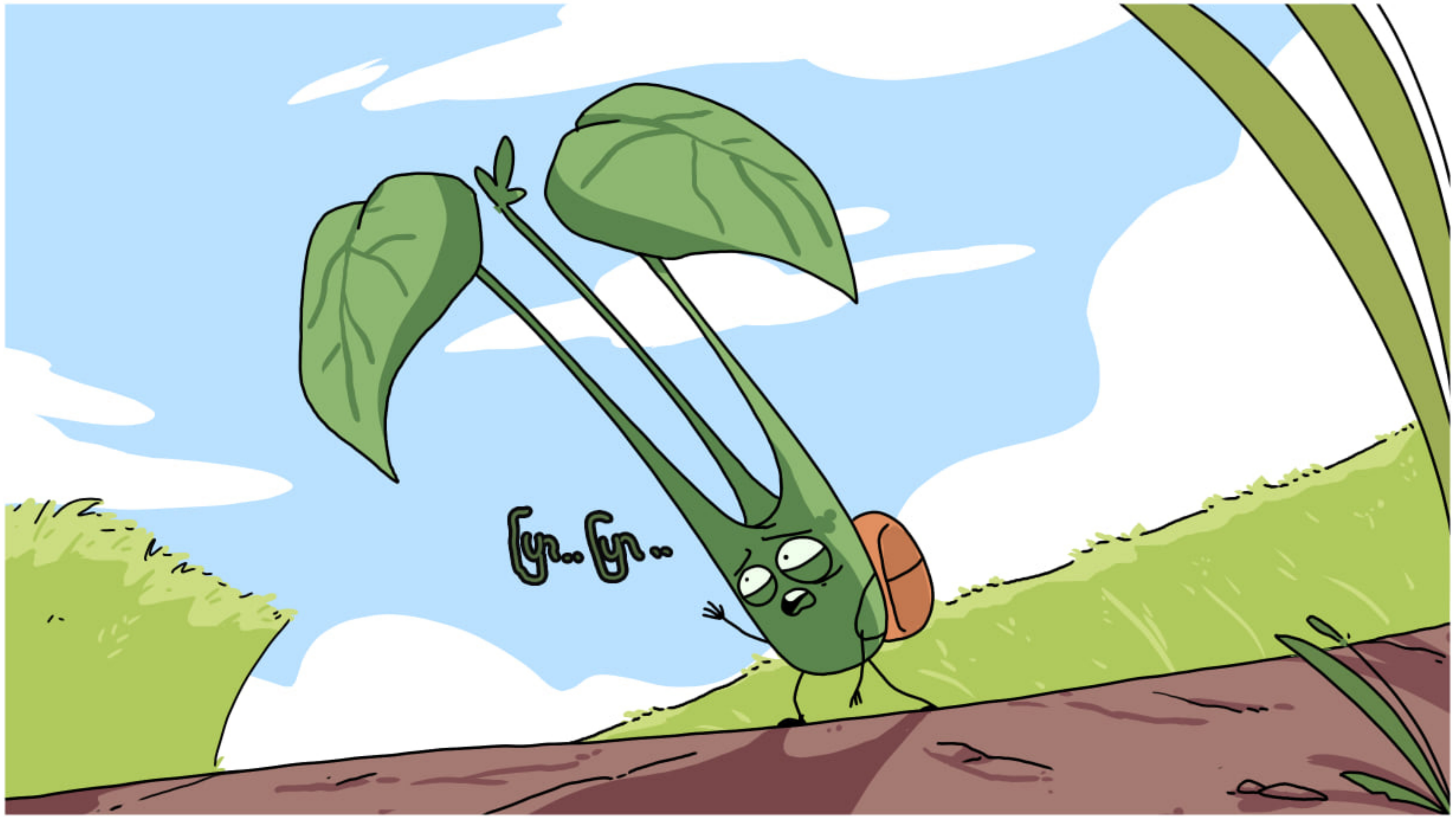

ဖြူ..ဖြူ..



ကျွန်တော်
ဖုန်ရှူခိုင်းလိုက်ရမလား
ကိုပြာနီ

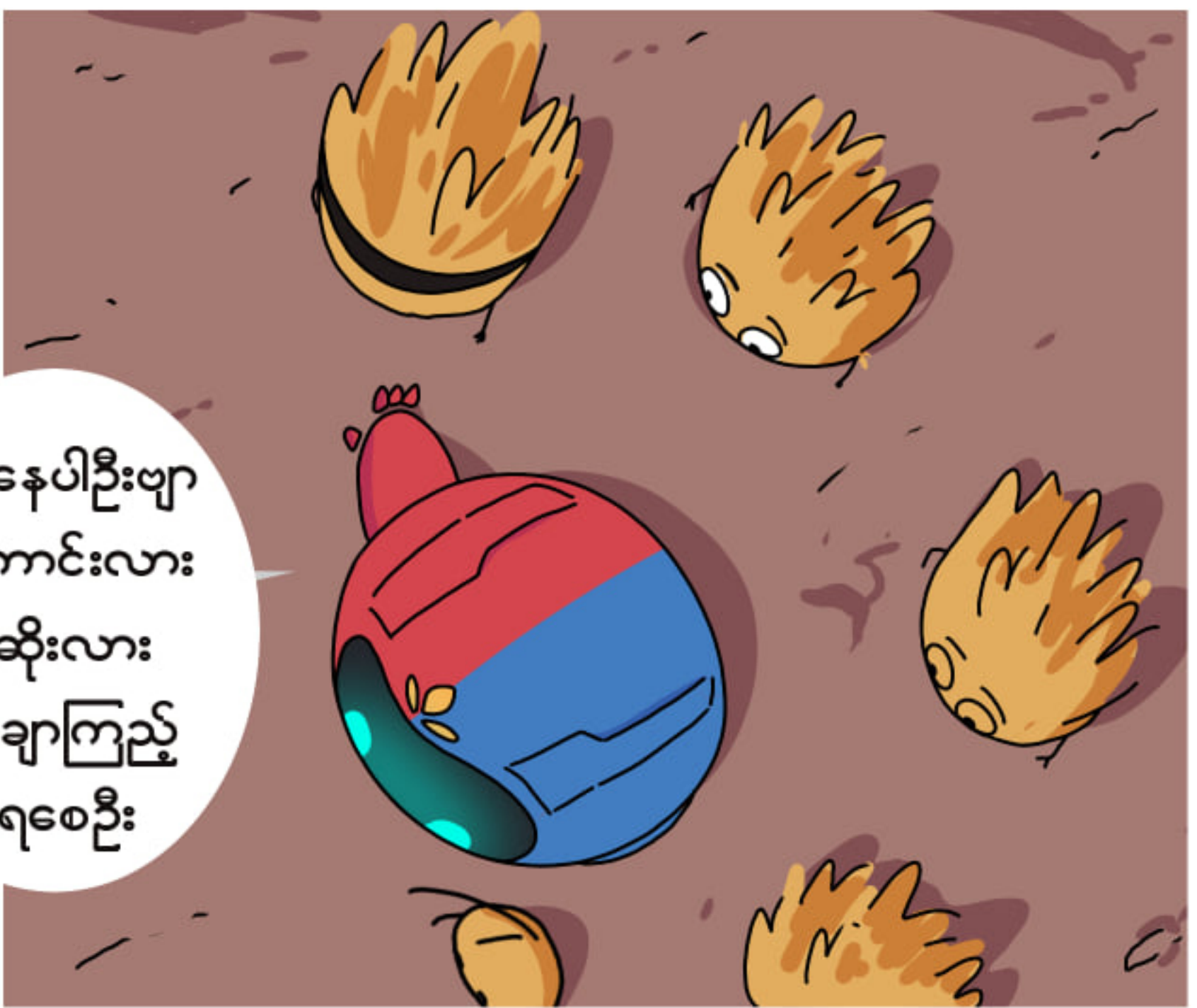

ခဏနေပါဦးဗျာ
အကောင်းလား
အဆိုးလား
သေချာကြည့်
ပါရစေဦး



ကိုပြာနီ...ပြာနီ...
ရှိလာ..လား





ဟာ...ဘာမှလုပ်စရာ
တောင်မလိုဘူး
အရှိန်အဝါနဲ့တင်
ပစ်လဲသွားတယ်တွေ့လား

ဒီကောင် နေထူးနိုင်
ကြည့်တာများ
နေပြီထင်တယ်



အန္တရာယ်ပေးမယ့်သူတော့မဟုတ်ဘူး
ကဲ...သွားကူရအောင်



ဘာလဲဆိုတာ
သေချာသိအောင် အရင်
စကန် ဖတ်ကြည့်လိုက်မယ်

ပဲမျိုးစုံသီးနှံများ

- မြန်မာနိုင်ငံတွင် ပဲမျိုးစုံသီးနှံကို နိုင်ငံတစ်ဝန်းလုံးတွင် ကျယ်ကျယ်ပြန့်ပြန့် စိုက်ပျိုး
ဖြစ်ထွန်းပြီး စုစုပေါင်း သီးနှံစိုက်ဧရိယာ၏(၂၁)ရာခိုင်နှုန်းခန့်စိုက်ပျိုးလျက်ရှိသည်။
- ပဲမျိုးစုံစိုက်ကေအနက် ၆၆ ရာ ခိုင်နှုန်းတွင် မတ်ပဲ၊ ပဲတီစိမ်းနှင့် ပဲစင်းငုံ တို့ကိုစိုက်ပျိုးကြပြီး
ကျန် ၃၄ ရာခိုင်နှုန်းမှာ ပဲတီစိမ်း၊ ပဲလွန်း၊ ကုလားပဲ၊ ပဲပုပ်၊ စားတော်ပဲနဲ့ အခြားပဲများ
စိုက်ပျိုးကြသည်။
- စစ်ကိုင်းတိုင်းဒေသကြီး၊ မန္တလေးတိုင်းဒေသကြီးနဲ့ မကွေး တိုင်းဒေသကြီး
တို့တွင် ပဲမျိုးစုံစုစုပေါင်းစိုက်ကေ၏ ၅၄ ရာခိုင်နှုန်းကို စိုက်ပျိုးကြသည်။
- ပဲမျိုးစုံကဏ္ဍသည် ပြည်ပဖို့ကုန် အများဆုံးကဏ္ဍတစ်ခုဖြစ်ပြီး
ပြည်ပဖို့ကုန်စုစုပေါင်း၏ ၄၀ ရာခိုင်နှုန်းကျော်ကို တင်ပို့လျက်ရှိကာ
အာရှတွင် ပဲအများဆုံး တင်ပို့နိုင်ခဲ့သည့်နိုင်ငံဖြစ်သလို ကမ္ဘာပေါ်တွင် ကနေဒါ ပြီးလျှင်
အများဆုံးပဲတင်ပို့သည့် နိုင်ငံဖြစ်သည်။



ပဲမျိုးနွယ်အပင်လေးပဲ
စပါးရွာဘက်
ဘာလာလုပ်တာပါလိမ့်

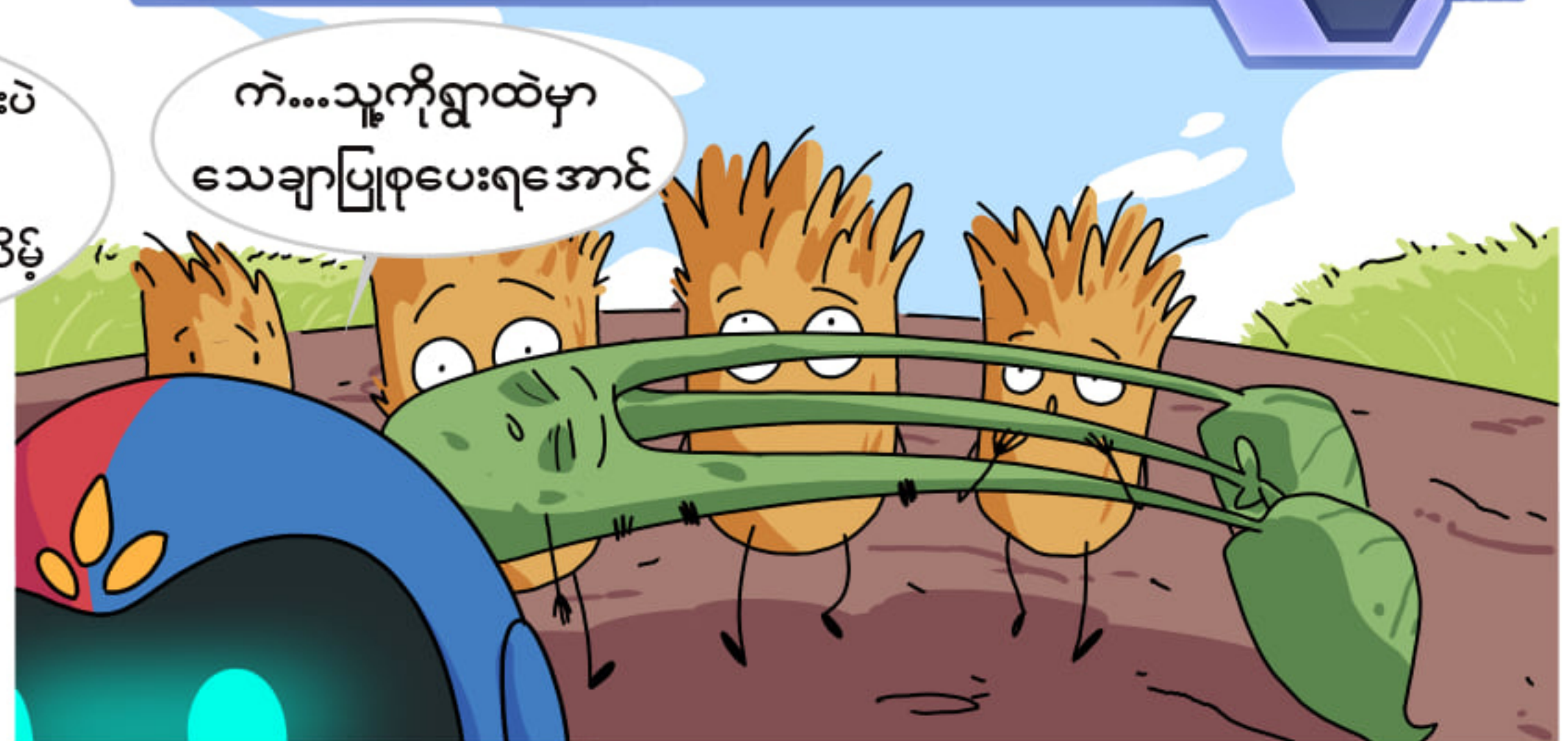

ကဲ...သူ့ကိုရွာထဲမှာ
သေချာပြုစုပေးရအောင်

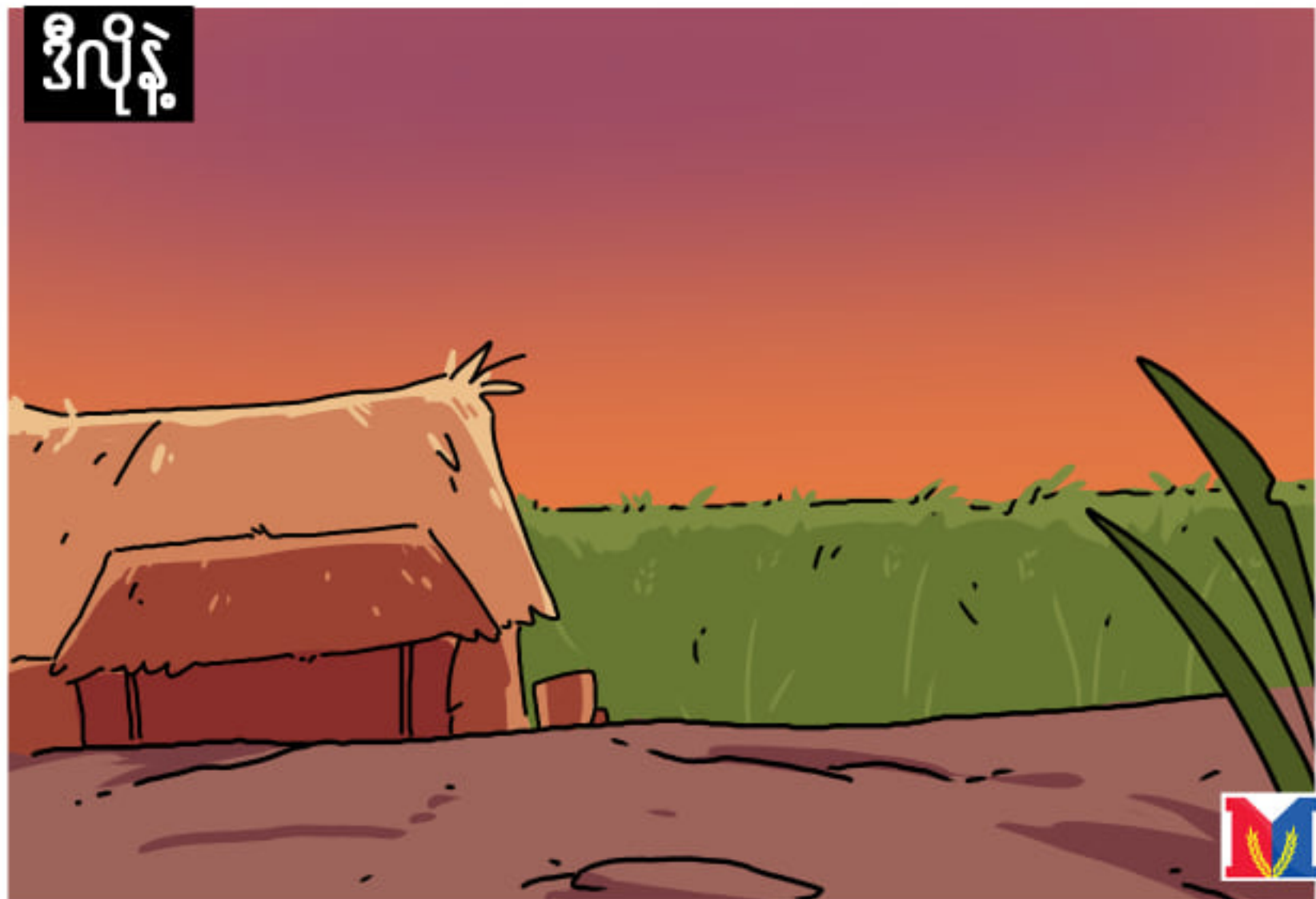

ဒီဂျိုနဲ့



အင်း...အဲ



ပဲပင်ပေးလည်း
လာရတဲ့အကြောင်းအရင်းကို
ရှင်းပြပါတော့တယ်



ကျွန်တော်တို့ ပဲပင်ရွာတွေမှာ
နှင်းတွေ တဖြည်းဖြည်းကျလာပြီး
ရွာသူရွာသားတွေ နေမကောင်းတွေဖြစ်
အရေပြားရောဂါလိုတွေဖြစ်ပြီး
ဒုက္ခရောက်နေကြတယ်ဗျာ
ဒီလိုနဲ့ ဆေးတွေ
ကုသူကယ်သူတွေ
ရှာရတာပေါ့



ဒါကြောင့် ကျွန်တော်ဆေးရှာဖို့ ခရီးထွက်ခဲ့တာ
စပါးရွာတွေအထိပါပဲ .. တစ်ရွာဝင်တစ်ရွာထွက်ရင်း
ပြာနီသတင်းကိုရတာနဲ့ ချက်ချင်းလာခဲ့တာပါ
ကျွန်တော်တို့ကိုကူညီပါဗျာ....



ခင်ဗျားလည်း
မနိုင်ဘူးနော်

ပဲပင်ပေးလေးတွေနဲ့
ရိုမန့် န်လေးတွေ
ဖြစ်မယ်ဆွင်တော့ဖြင့်



ဒီလိုနဲ့ ပဲပင်ပေးကိုတစ်ညပေးနားရင်း....

နောက်တစ်နေ့မနက်ရောက်သော်...



အားလုံး ရယ်ဒီပဲဆိုတော့ သွားပြီ... သူကြီးရေ

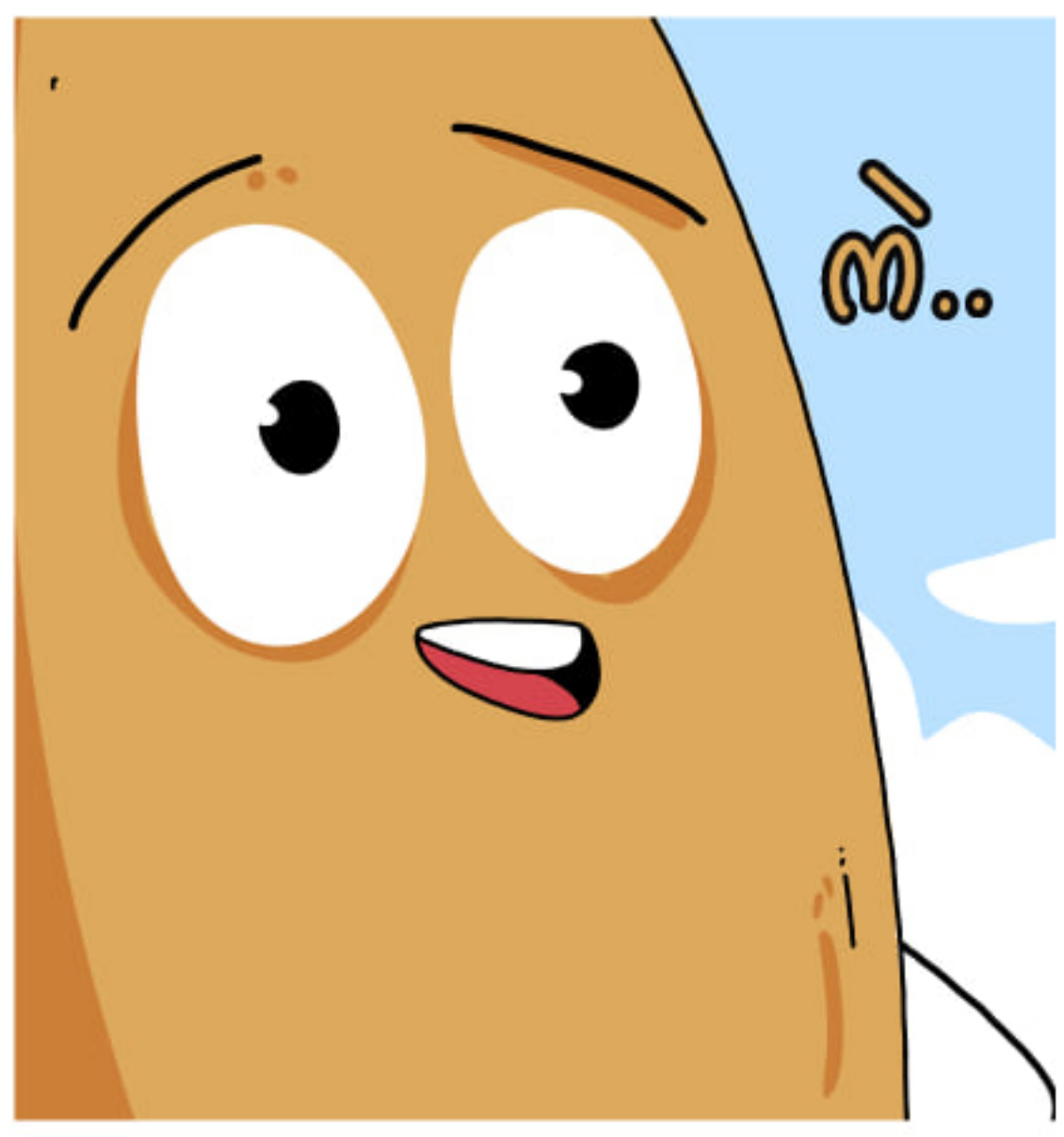

ဟဲ..

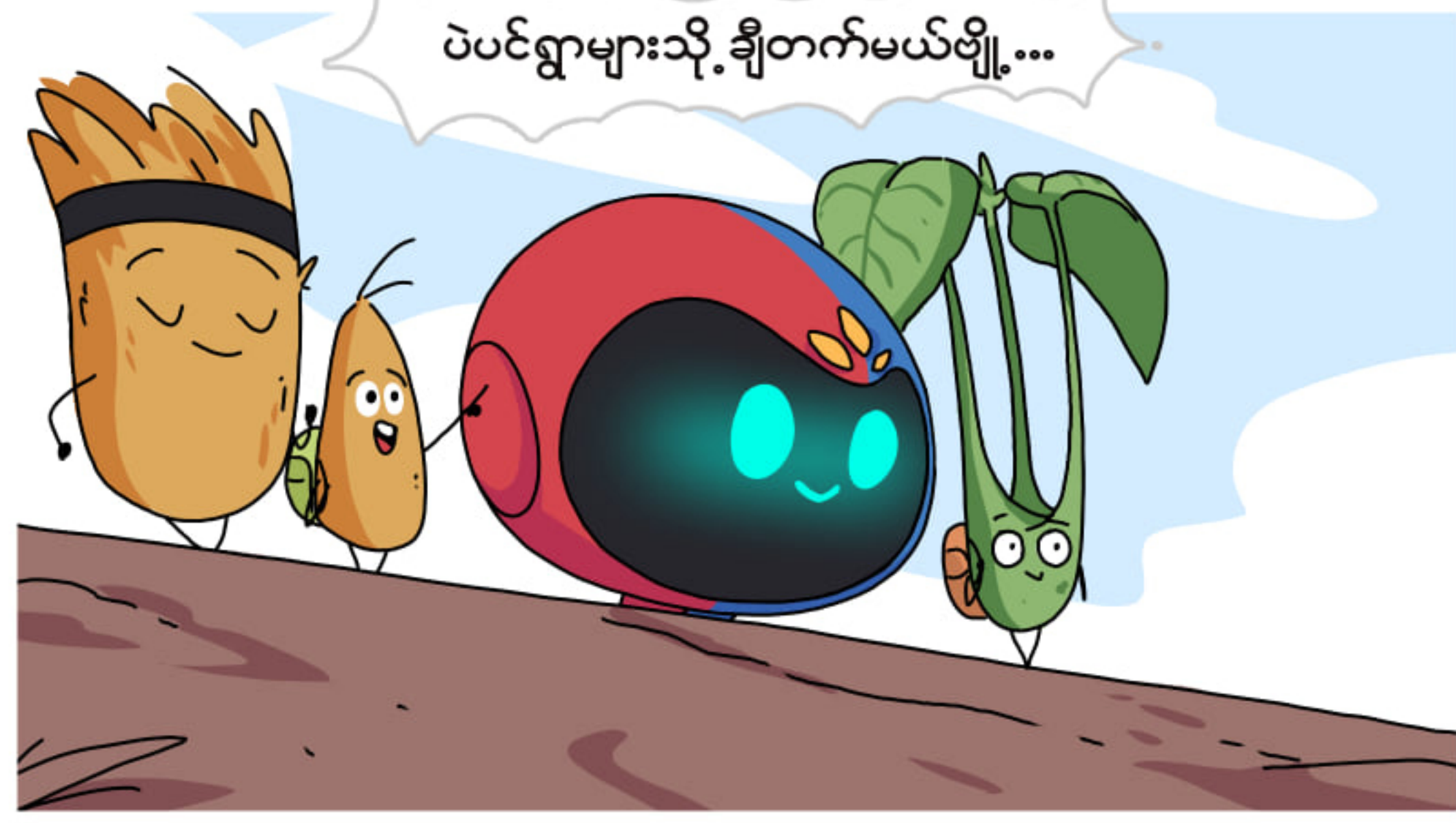

ပဲပင်ရွာများသို့ ချီတက်မယ်ဗျို့...

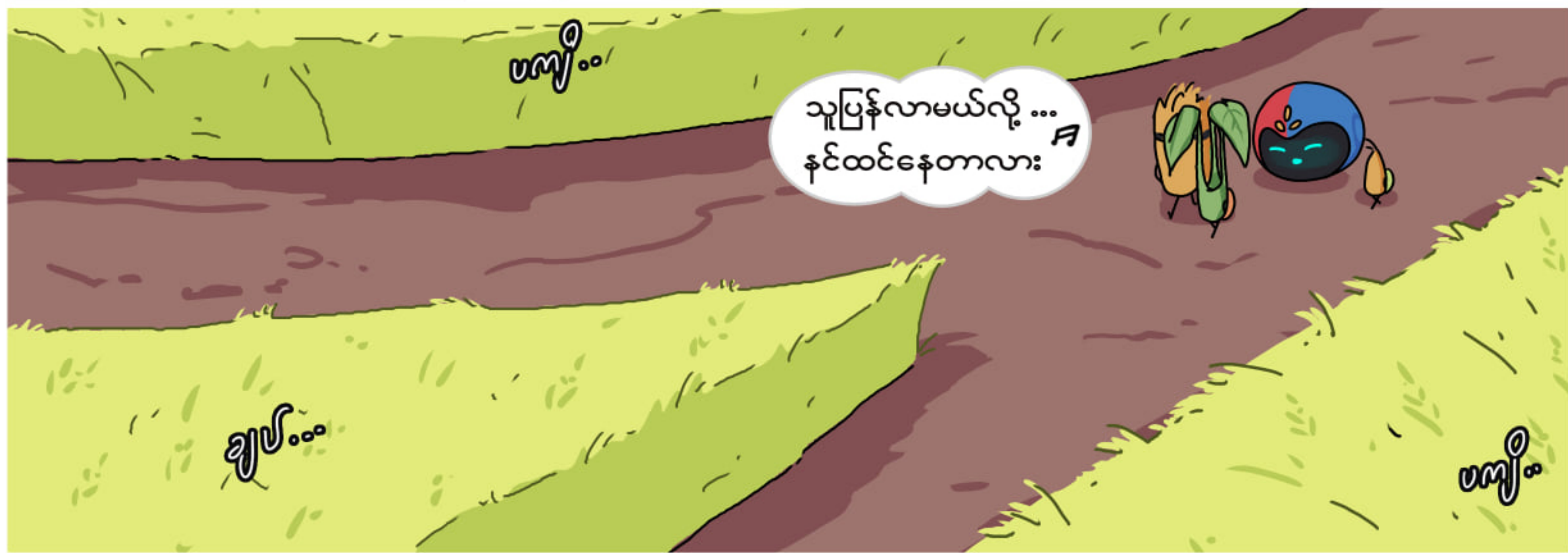

ဟဟဟ..

ချပ်...

သူပြန်လာမယ်လို့... နင်ထင်နေတာလား

ဟဟဟ..



ဒီးယား... ဒီမှာ ဒီးယား... ြ

အော်..ငါ့နားလေး သနားပါတယ်

ဝေါ့..

အုံးအုံး...



ဟာ...ကြယ်ကြွေတယ်ဟေ့
လိုရာဆုတစ်ခုတောင်းပြီလေ



စကီချောချောလေး
တစ်ပင်ရပါစေ...အယ်လဲ့



ဘယ်လိုတောင်လားဟာ..



မပူပါနဲ့ကွာ .. ရွာထဲက
အန်တီကြီးကတော့ မင့်ကို
ကြိတ်ခိုက်နေတယ်ကြားတယ်
တော်..နေ နေ..

နောက်တစ်နေ့မနက် ခရီးပြန်ခဏ်



ကျိ...

ကျိ...

အုံးအုံး...



နေရာအသစ်တွေ
မြင်ရတော့မယ်ဆိုတော့
စိတ်တွေခုန်နေပြီဗျာ

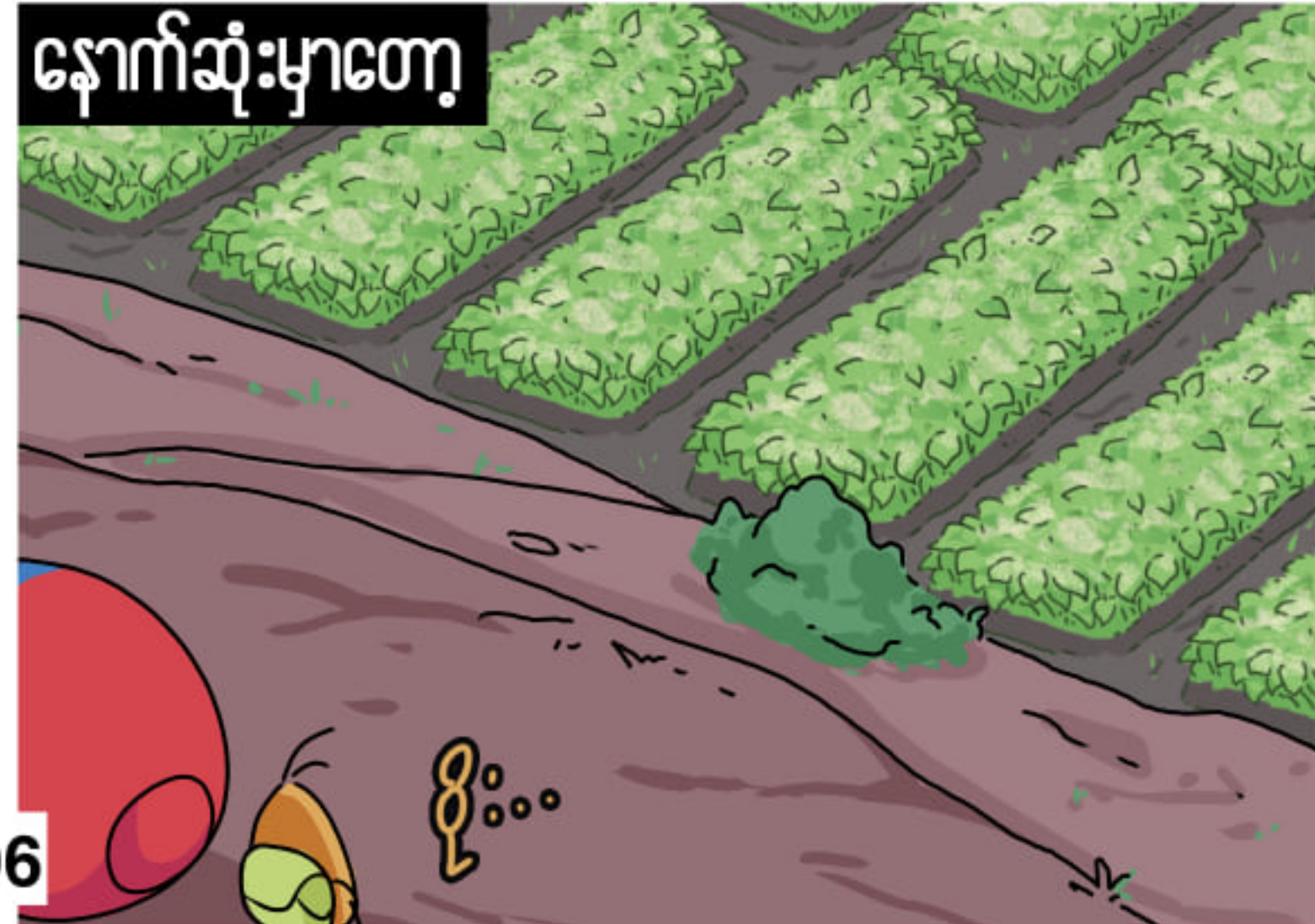

နောက်ဆုံးမှာတော့



ဝါး...ပဲပင်ဆိုတာအခုမှ
မြင်ဖူးတော့တယ်

အမ်..မင်းဘေးမှာပဲပင်လေး
တစ်ကောင်လုံးရုပ်နေတယ်လေ

အော်..အဟီး ဒီတိုင်းအံ့သြပြတာလေဗျာ



ပဲပင်လေးပြောတဲ့အတိုင်း
နှင်းတွေကျနေတာပဲ

နေပူပြီး နှင်းကျနေတာပဲ
ဒါမရိုးသားဘူး

လာ..ကိုပြန်
ရွာတွေကိုလိုက်ပြမယ်

ဒီလိုနဲ့ပြန်တို့တွေ ပဲပင်ရွာတွေကိုစူးစမ်းစစ်ဆေးပါတော့တယ်



ပဲတီစိမ်းရွာ

နှင်းတွေကျကျပြီးချင်း
အသားတွေ ဝါဖျော့ဖျော့
ဖြစ်လာတယ်ဗျာ

ဒီလိုနဲ့ အခြေအနေ
ဆိုးလာတော့တာပဲ



ပဝင်းငုံရွာ



အပင်တွေဝါပြီး ခြောက်လာတဲ့နောက်ပိုင်း ကျွန်တော်တို့အသီးတွေလည်း ပုံပျက်လာတယ်ဗျာ

ဘော်ဒီက LCD ထက် ဆိုးနေပါပြီနော်..အဟင်

မတ်ပိရွာ



အခုဆို အသီးနံ့ထွက်နှုန်းလည်း အရမ်းကျလာပြီ ရှိနေတဲ့ အသီးတွေလည်း ခြောက်ကပ်ပြီး သေကုန်တယ်ရှင် အဟီး...ဟင်

ပဲမျိုးစုံတွင်ကျရောက်သော ဖားဥမို့ရောဂါ

ရောဂါအမည် - Powdery Mildew
 ရောဂါဖြစ်စေသောသက်ရှိ - Erysiphe Polygoni

ရောဂါလက္ခဏာ

- အပင်၏ပြေပေါ်အစိတ်အပိုင်းအားလုံးတွင်ကျရောက်နိုင်သည်။
- ၁၀မီလီမီတာအချင်းခန့် ရှိ အညိုရောင်ကွက်ပြောက်များကို အရွက်ရင့်များမျက်နှာပြင်တွင်စတင်တွေ့ရှိရသည်။
- ထိုအကွက်များသည်နောက်ပိုင်းတွင်သေးငယ်သောအဖြူအကွက်များ ဖြစ်လာပြီးအဖြူကွက်များပေါင်းစပ်သွားသောအခါ အရွက်မျက်နှာပြင်တစ်ခုလုံးအပေါ်တွင်ပေါင်ဒါမှုန့်များ ပက်ဖြူးထားသည့်အသွင်မျိုးတွေ့ရသည်။
- ရောဂါပြင်းထန်ပါက အရွက်တစ်ခုလုံးသာမက အပင်ကိုပါ ပေါင်ဒါမှုန့်များ ဖြူးထားသကဲ့သို့ဖြစ်ပြီး အရွက်များပုံမှန်မဖြစ်ပါက ဝါဖျော့လာသည်။
- အကိုင်းနှင့်အသီးတောင့်များသည်လည်း ရောဂါတိုက်ခိုက်ခြင်းခံရပြီး အတောင့်များမှာသေးကွေးကြုံလှီပြီး ပုံပျက်လာကာ တွန့်၍ခြောက်သွားသည်။

အခြေအနေဆိုးနေပြီ နှင်းတွေကိုစကန်ဖတ် ကြည့်ရအောင်



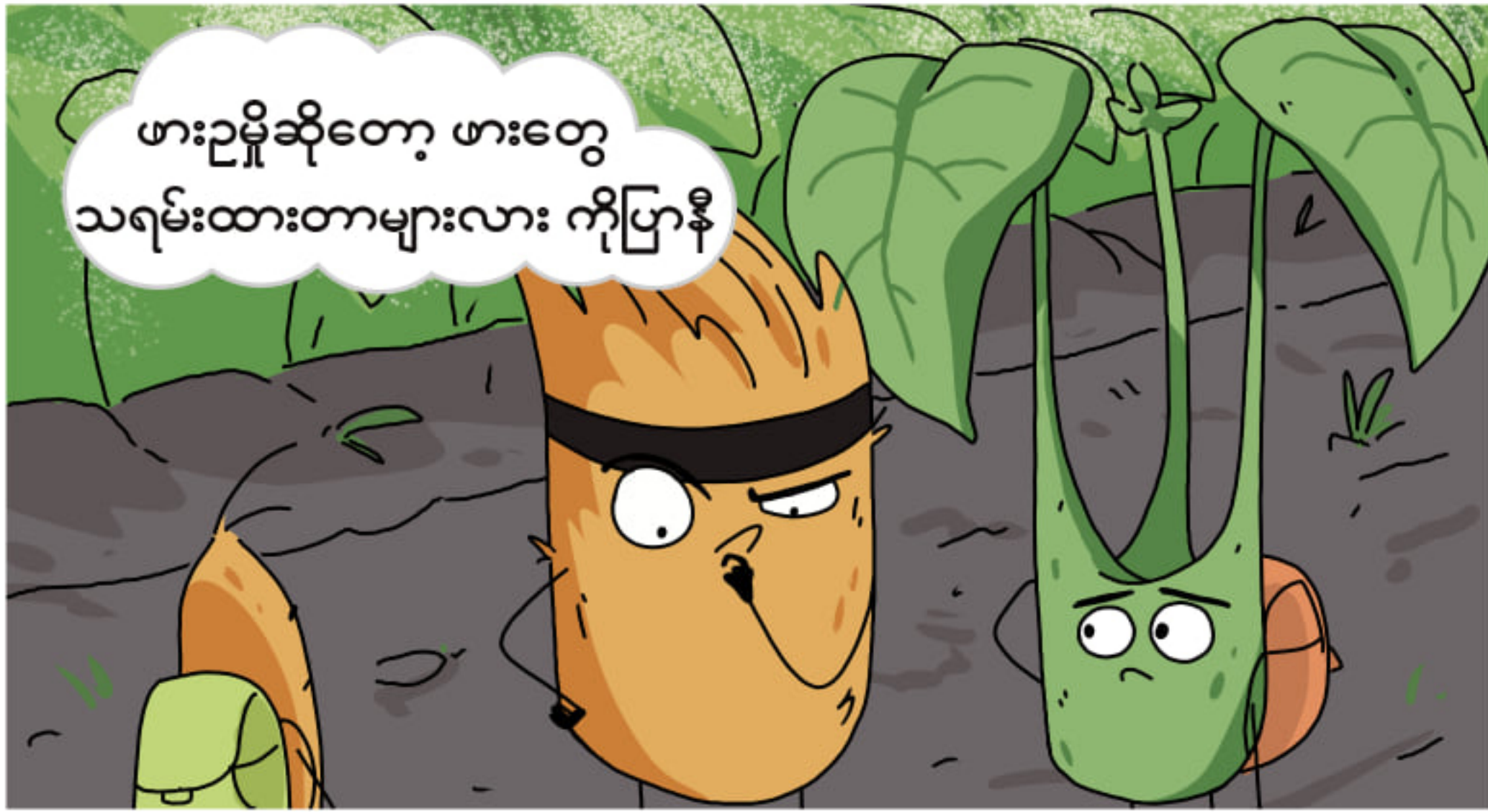

ဖားဥမှိုဆိုတော့ ဖားတွေ သရမ်းထားတာများလား ကိုပြာနီ

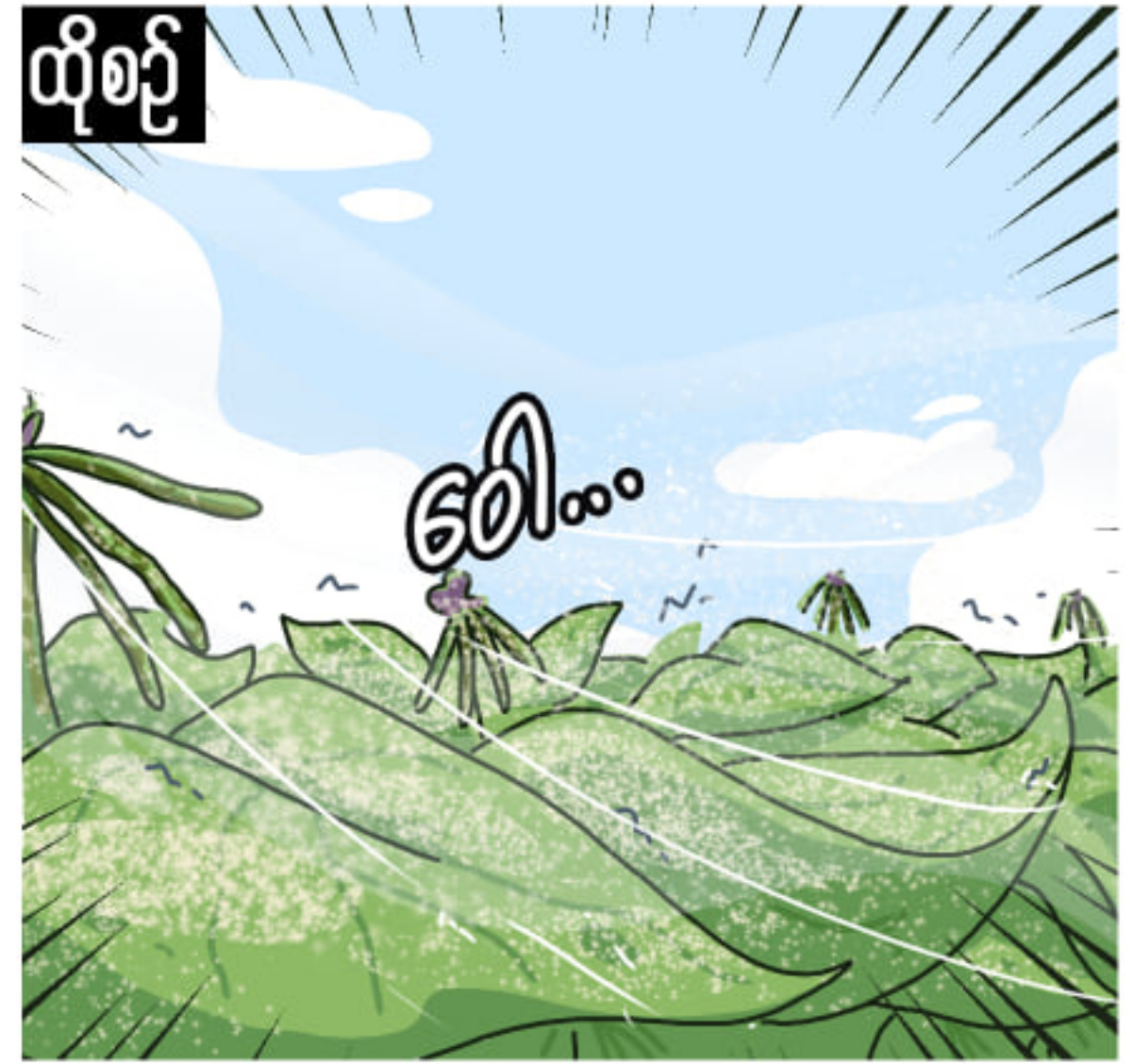

ထိုစဉ်

ဝေါ...

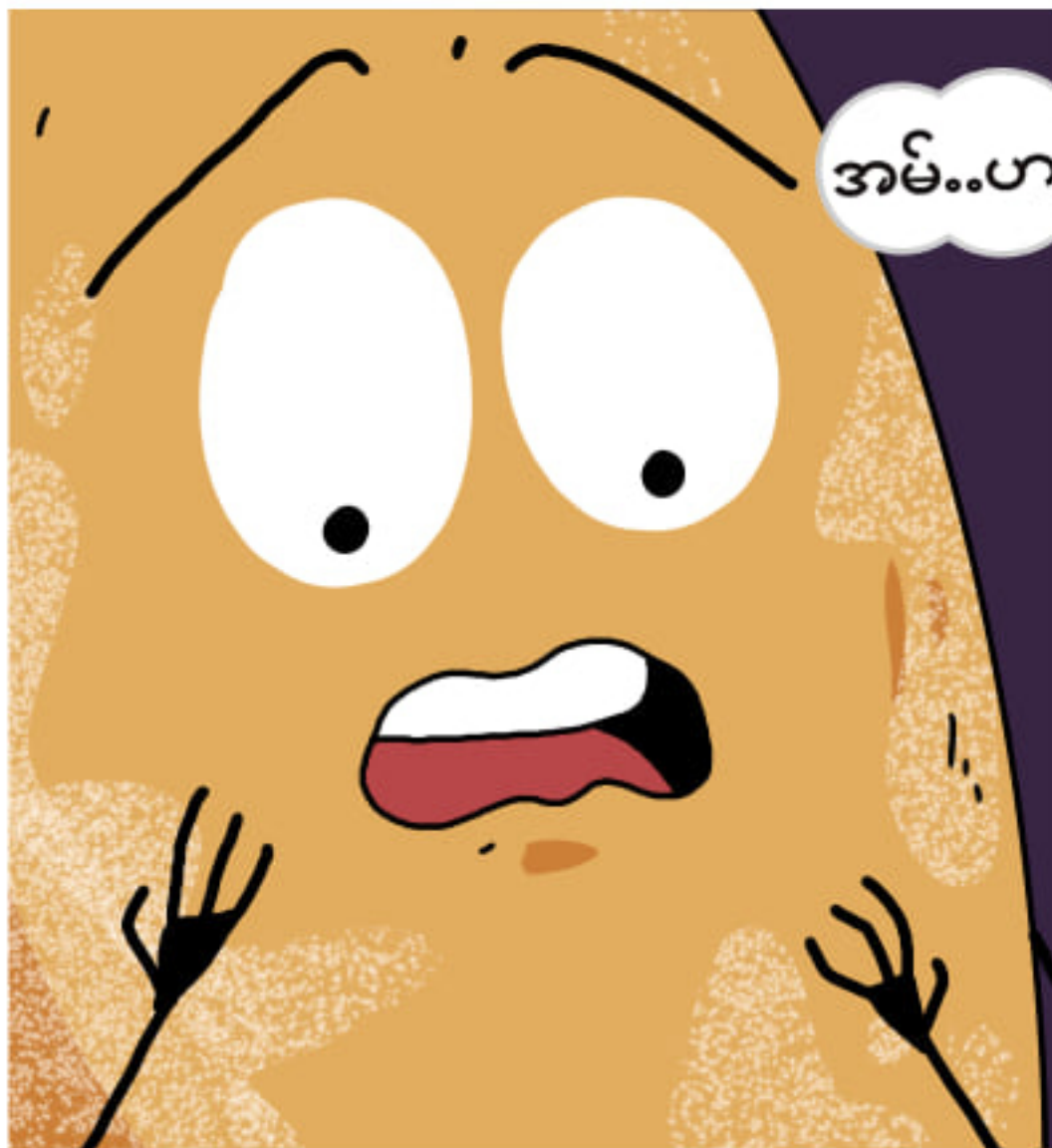

အမ်..ဟာ..ဟာ!!

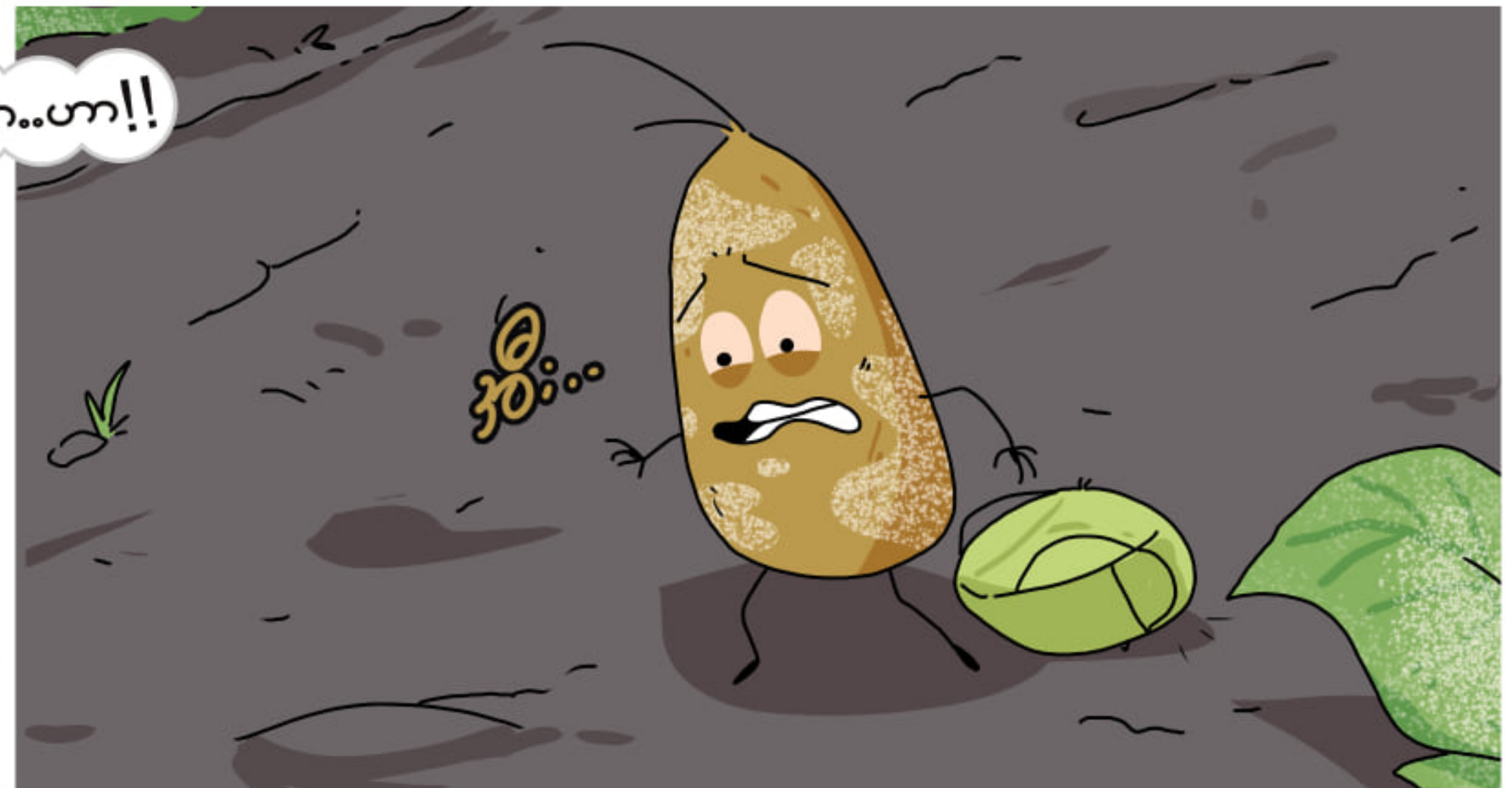

အို...



ဝက်သားဖတ်..!?



ဟာ...သွားပြီ



ကူးကန်ပြီ ကိုပြာနီရေ

အီး ကိုပြာနီရေ သမီးပိုက်ထဲက အောင့်အောင့်... ယောင်လို့

နေလို့မကောင်းတော့ဘူး ကိုကြီးရေ....

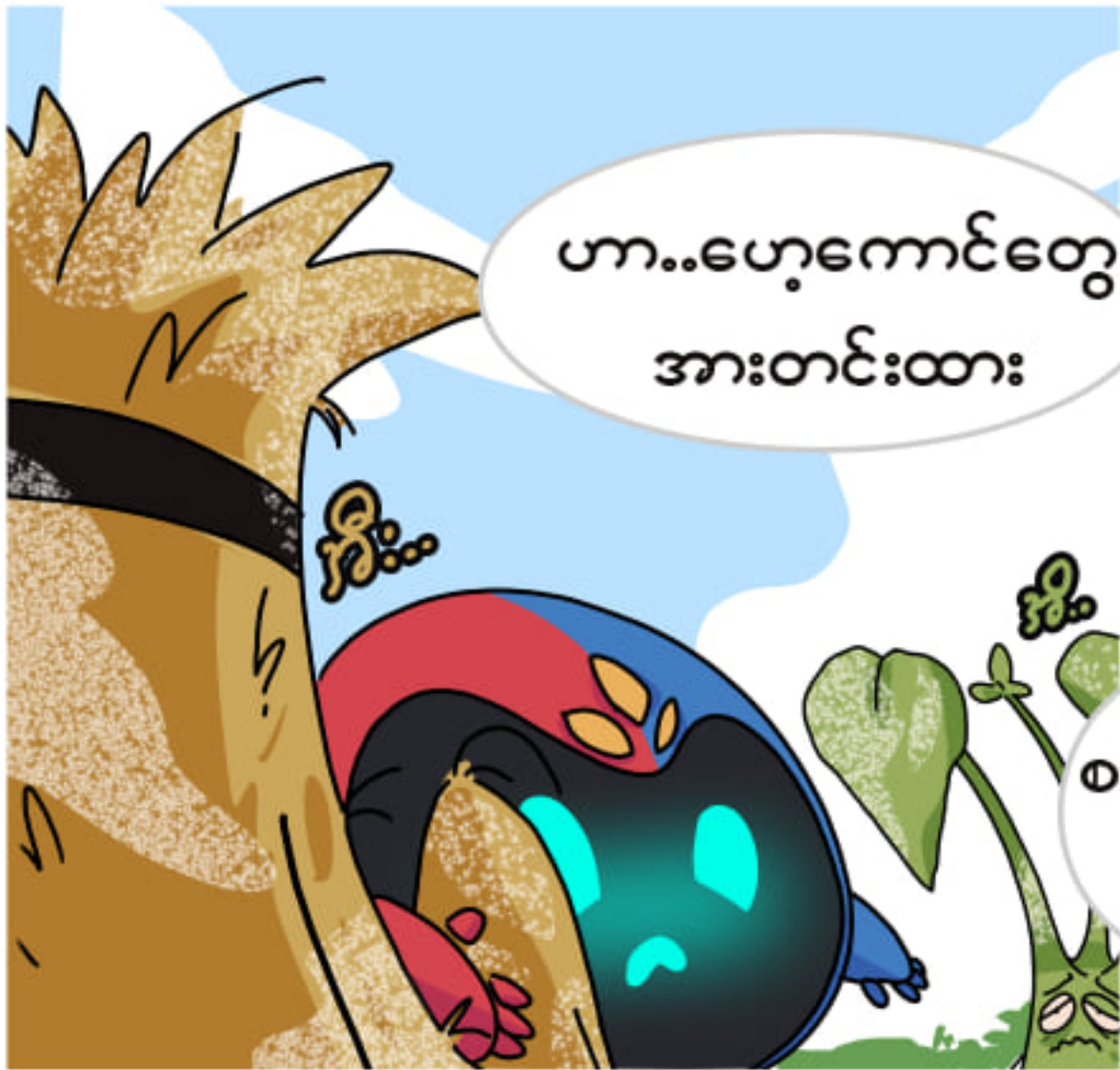

ဟာ..ဟေ့ကောင်တွေ
အားတင်းထား



ဟာ..မထားဘူး..ငါ ..ငါဟဲ့..စပါး
အိ..ထင်သလောက်မစွမ်းတော့ဘူး
ကိုပြန်ရေ ... အီး

စကီချောချောလေးတွေကို
ထားခဲ့တော့မလို့လား...
ဟေ့

အဟင့်..

ပြန်လည်း အချိန်ပေးကြိုးစားပြီး ဆေးဖန်တီးပါတော့တယ်



နိုးရတော့မယ်
အချစ်ရေ..

နောက်ဆုံးမှာတော့



ရက်စ..အားလုံးအတွက်
ရပြီဟေ့



အာဘွား
ကိုပြန်နီ

ဘာလား



ဒီဆေးဗူးတွေကို ခွဲယူပြီး ပဲပင်လေးက ကိုယ့်ရွာကိုယ်သွား
ဖိုးနဲ့နဲ့မောင်စပါးတို့က ကျန်ရွာတွေဆီခွဲသား
ဒီဆေးဗူးတွေကို နေရာချပြီးတာနဲ့အချက်ပေးလိုက်

အိုကေ

ဟုတ်

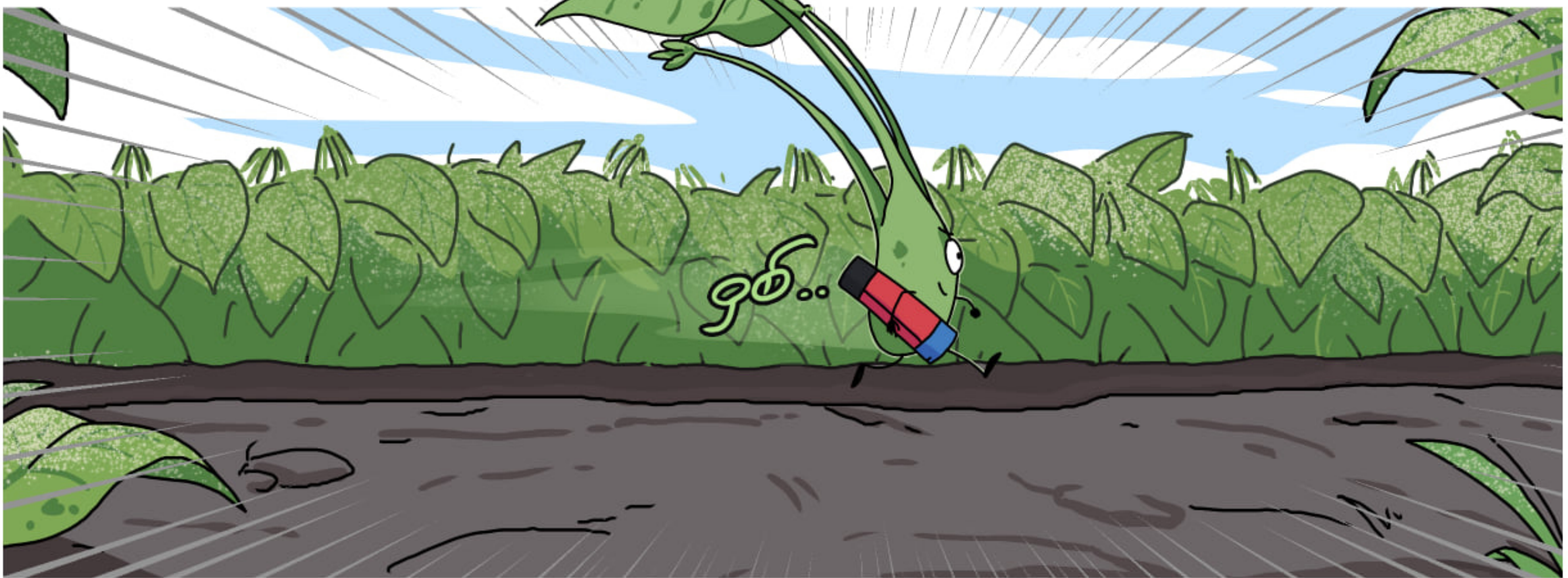

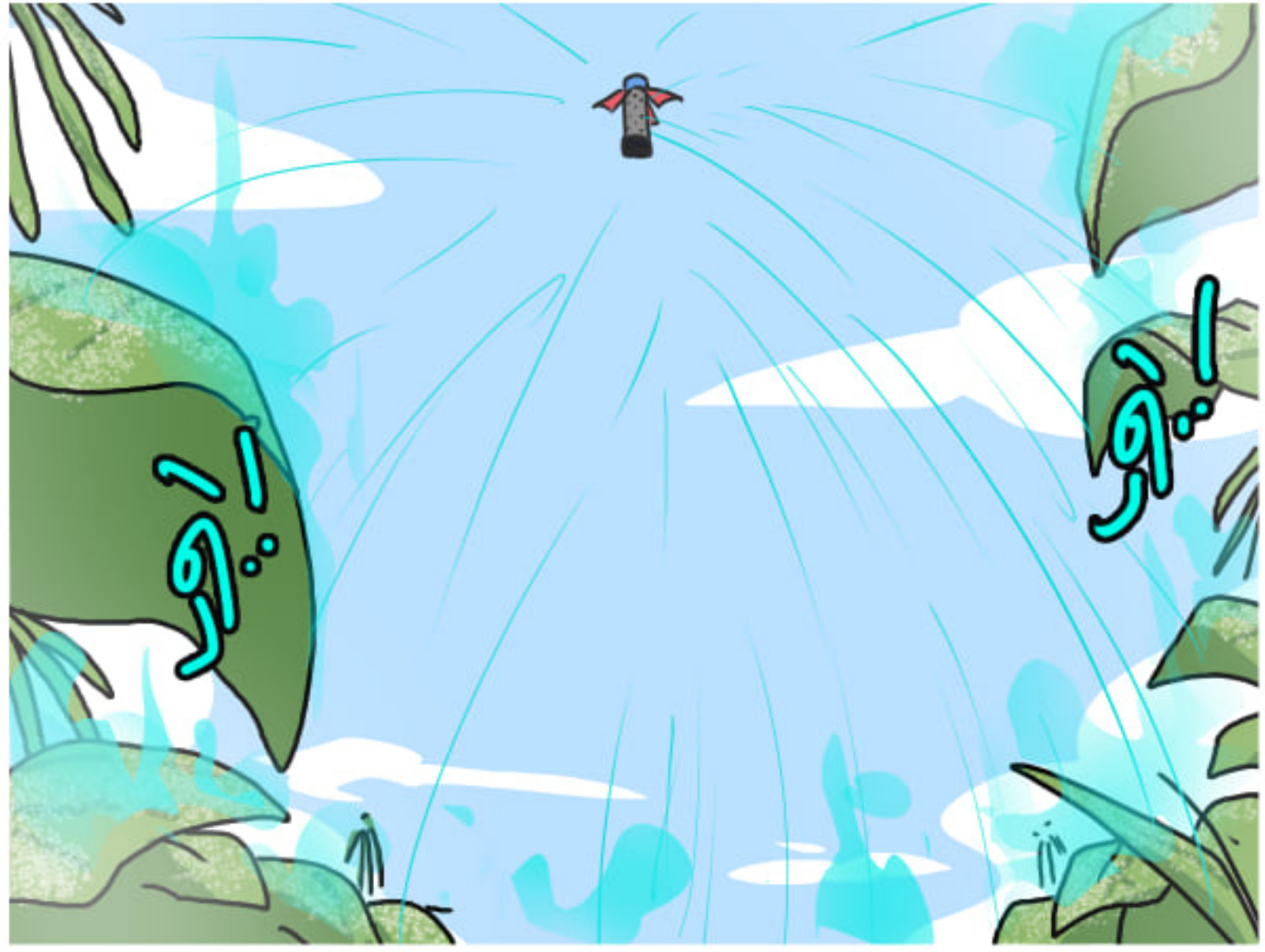
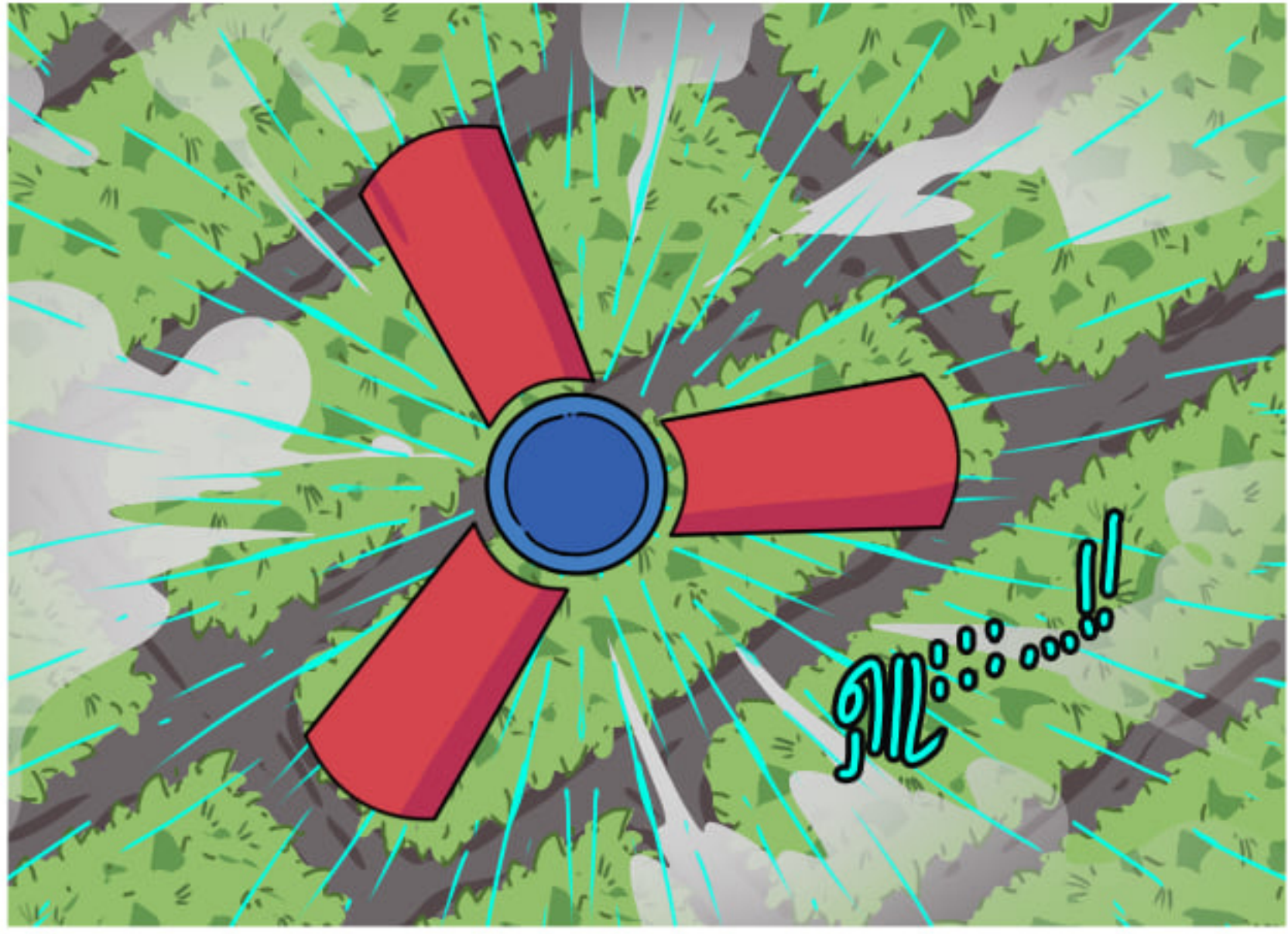
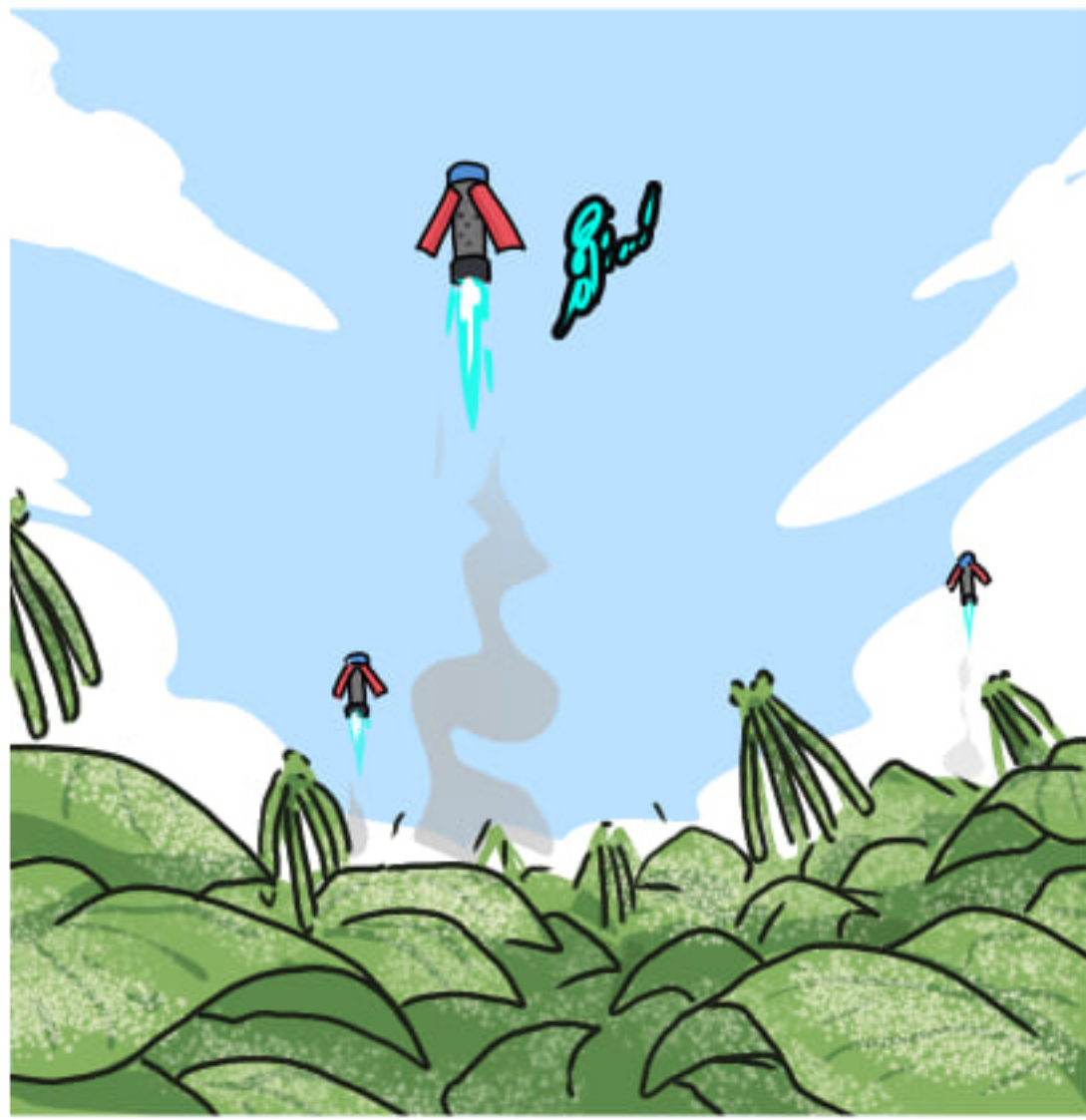

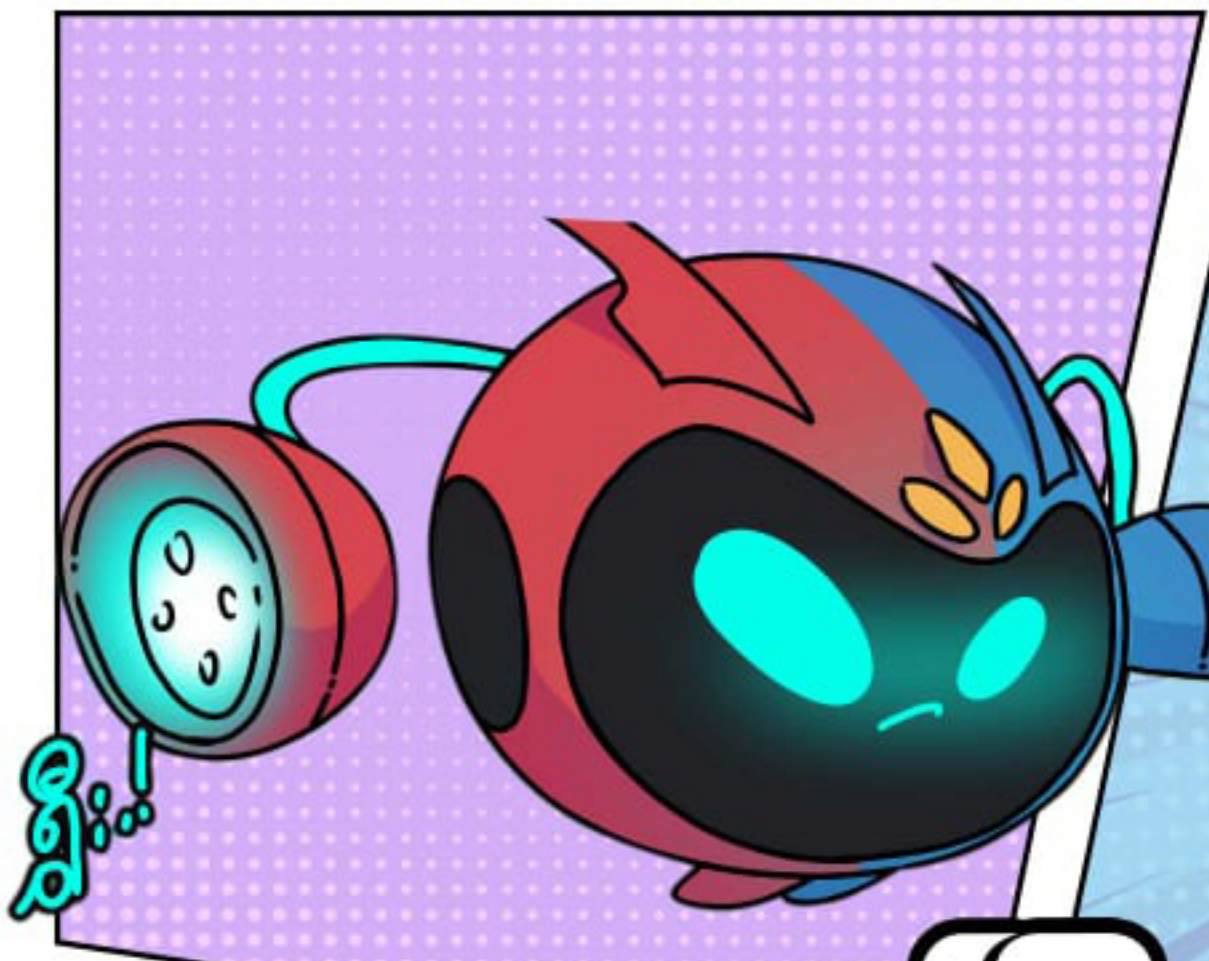

မာလာမြိုင်

အများနှင့်သက်ဆိုင်သော ကုမ္ပဏီလီမိတက်မှ ရရှိနိုင်သည့် ပဲမျိုးစုံတွင် ကျရောက်တတ်သော ဖွားဉ်မှုရောဂါ ကာကွယ် နှိမ်နင်းဆေးများ



“တောင်သူတိုင်းအတွက်ရည်ရွယ်၍”



ယခု အချိန်အခါသည် ပဲမျိုးစုံ စိုက်ပျိုးသည့်ကာလဖြစ်သည်နှင့်အညီ ပဲမျိုးစုံတွင် ကျရောက်တတ်သည့် ဖျက်ပိုးများ၊ ဖြစ်ပွားတတ်သည့် ရောဂါများကို ဝရုတစိုက် သတိပြုသင့်ပါသည်။ ရောဂါလက္ခဏာ တစ်ခုတရုတ်တွေ့ရှိပါကလည်း မာလာမြိုင်ရှိစိုက်ပျိုးရေးအကြံပေးများထံ ဆက်သွယ်မေးမြန်းနိုင်ပါသည်။

