



ADVENTURES OF PYAR-NI

ပိုင်နိုင်စွမ်းစနစ်များ
ပြန်လည်ထူထောင်ရေး

အပိုင်း(၁၁)





လက်ထဲထည့်ညှစ်လိုက်လို့
အီးထွက်ပြီး ရှေ့သွားမယ်



ဘာလား ညှစ်နေရတဲ့အထဲ

ဟင်..ဖေဖေ
ဖေဖေလားဟင်



အေး ဟုတ်တယ်
အဖေ့လက်သီးမြည်းလိုက်

ဘယ်သူ့အဖေခေါ်လို့
ခေါ်ရမှန်းမသိလို့ပါဗျာ

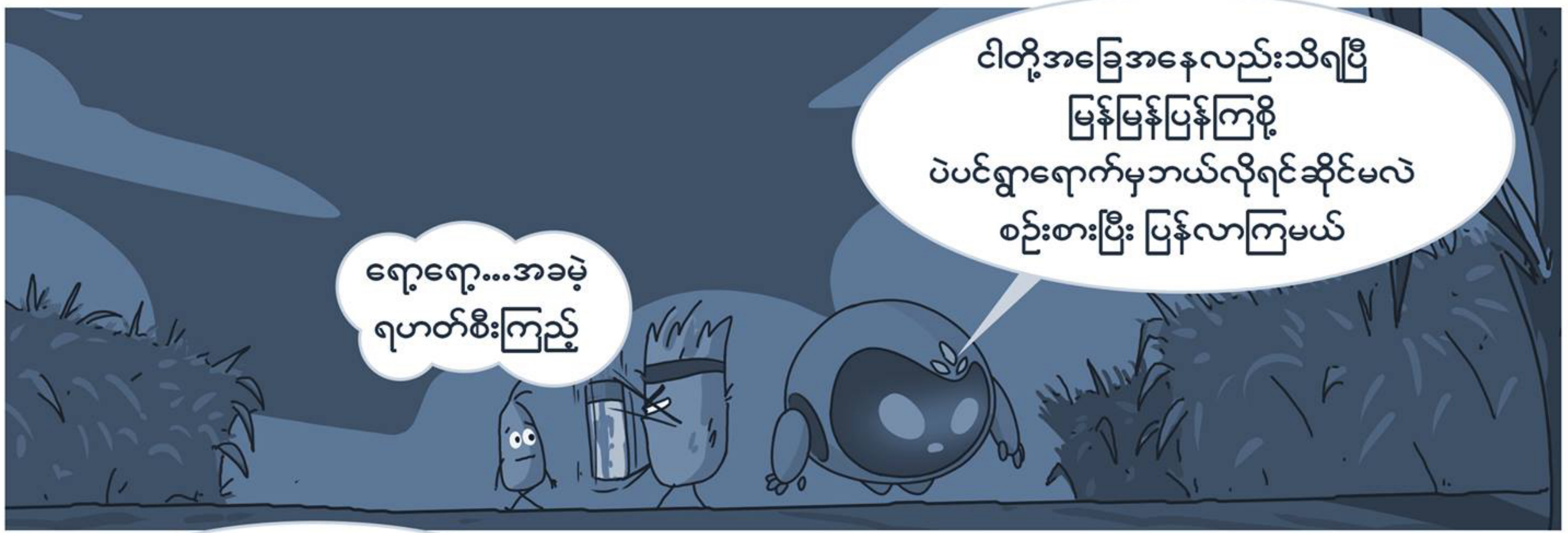

ရော့ရော့...အခမဲ့
ရဟတ်စီးကြည့်

ငါတို့အခြေအနေလည်းသိရပြီ
မြန်မြန်ပြန်ကြစို့
ပဲပင်ရွာရောက်မှဘယ်လိုရင်ဆိုင်မလဲ
စဉ်းစားပြီး ပြန်လာကြမယ်



ဒီတိုင်းဆို ရင်ဆိုင်ရမဲ့ ကိစ္စကကြီးတယ်
ငါလည်း စွမ်းအင်အကုန် ကုန်ပြီ
အင်အားလည်းမမျှဘူး



ဌာနချုပ်ကိုသတင်းပို့ပြီး
အကူအညီတောင်းမှရတော့မှာပဲ

မနက်ရောက်သော်



ခြေထောက်တောင် ပါလာသေးရဲ့လား
မသိဘူးဗျာ ဟော ဟဲ

ရှယ်ပျိုင်းနေပြီဗျာ



ဟာ ပြန်လာကြပြီလားဗျာ
လာပါ အရင်နားကြပါ

သတင်းဆိုးပါတယ်ဗျို့



အမောကိုစို့သွားတာပဲ ..
အဟင့်

ဘာလား..မောလာတာ
ကျွန်တော်တို့လေ

ဒီလိုနဲ့ခဏနားပြီးတဲ့အခါမှာတော့



ငမြောင်တောင်တွေက တော်တော်ဆိုးဆိုးပဲ
ပေါက်ခါစမှာတင် သောင်းကျန်းချက်

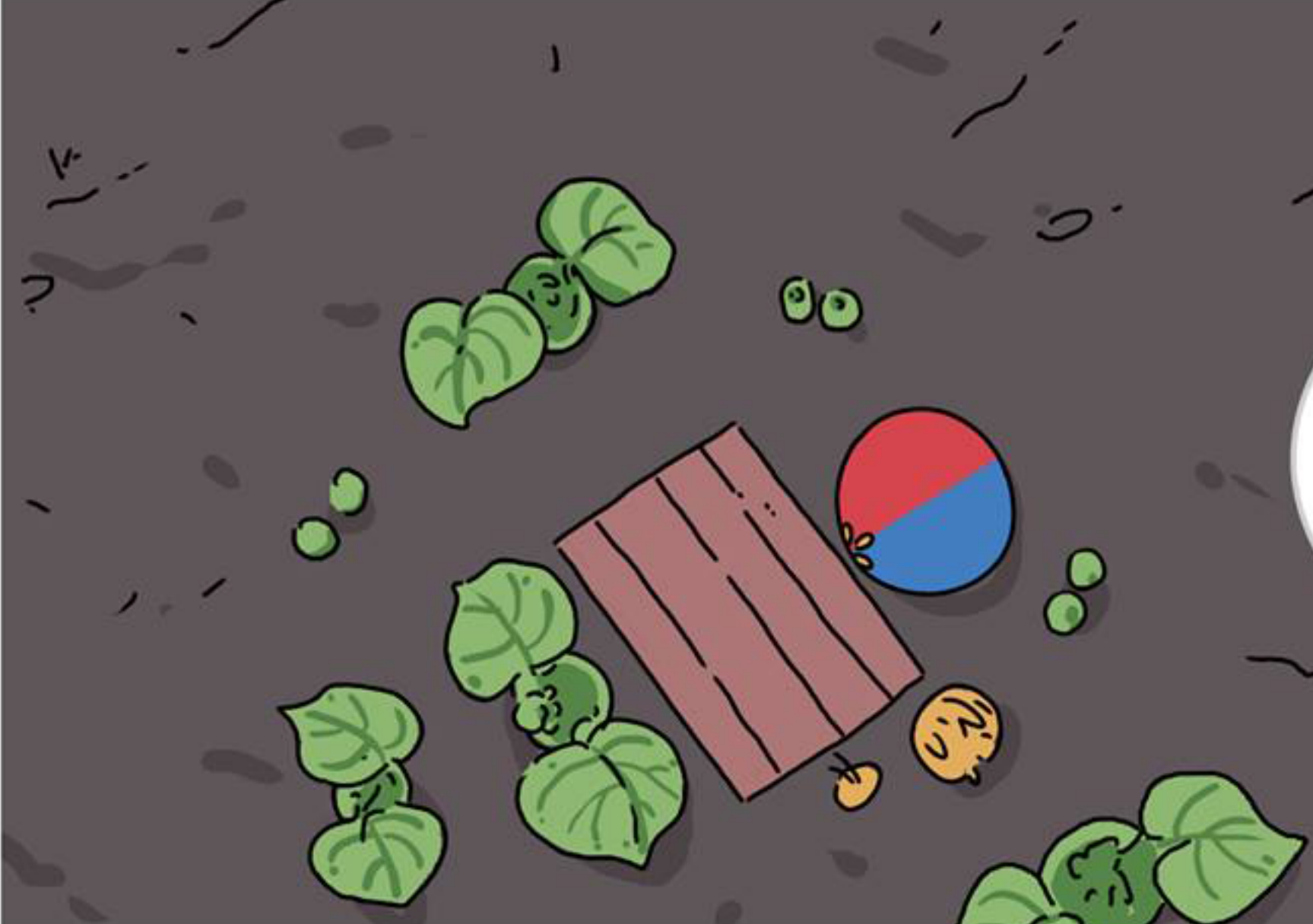

အဓိက ပြောင်းတို့ ပဲတို့ကို ဓါတ်ကျတာများတယ်
အုပ်စုလည်းတောင့်သလို ဖျက်အားလည်းကြီးတယ်ဗျို့
ခက်တာက ဖျက်ပိုးအသစ်ဖြစ်နေတော့ ကျွန်တော့ဆီ
မှာလည်း တိုက်ထုတ်နည်း မသွင်းထားရသေးဘူး



ဒါအပြင် ကျွန်တော့်မှာ စွမ်းအင်အကုန်ကုန်သွားပြီ
ဒီတော့ ကျွန်တော်ရသလောက် အမြန်အားပြည့်ပြီး
ဌာနချုပ်ကို အကူအညီတောင်းမှရမယ်

မြို့နယ်ပိတ်ပေါင်းတစ်နေရာ



ပြာနီဆိုတဲ့ကောင် သတင်း
အားလုံးလည်းသိလောက်ရောပေါ့

ကျွန်တော်တို့ ဖျက်ပိုးအဖွဲ့အစည်းရဲ့
ကိစ္စတွေမှာ ဝင်ရပ်နေတဲ့ အလုံးကောင်မလား

ငဆစ်ကြီးနဲ့ပေါင်းပင်တွေကို နိရုံးချုပ်အောင်
သမလိုက်တဲ့ကောင်မလား



အေး ဒါပေမဲ့ ငါသတင်းရထားတာ
ဒီကောင်စွမ်းအင်ကုန်နေပြီ

ဆိုတော့ ငါတို့တပည့်တွေကို ဒီဒေသက
စိုက်ခင်းတွေဆီ အကုန်လွှတ်လိုက်



ပြီးတော့ ဒီကောင်နဲ့သူ့ဘော်ဒါနှစ်ကောင်ထဲ
ပဲပင်ရွာမှာ သောင်တင်နေတယ်ဆိုပဲ



တစ်ချိန်တည်းမှာ ငါတို့ ခေါင်းဆောင်တွေက
ဟိုကောင်ကိုအလစ်သွားဖြုတ်ကြမယ်



ဟားဟားဟား မင်းတော့
အသက်ပျောက်ဖို့သာ
ပြင်ထားပေတော့ ပြာနီ



ကဲ ရသလောက် အားဖြည့်ပြီး သတင်းလှမ်းပို့မှ



အံ့မယ် နေပူဆာလုံနေတာလား အာစရီ



နေဓာတ်နဲ့ရေဓာတ်ပေါင်းပြီး စွမ်းအင်ဖြည့်နေတာဟေ့

လေဓာတ်ကောယူမလား ရော့ .. ငါ့



ကဲ လိုသလောက်ရပြီဆိုတော့ သတင်းပို့လိုက်တော့မယ်



ထိုစဉ်

ကျော်ကြီး ... အဲ့လေ ငါလည်းအဲဒါးယောင် သူကြီးရေ .. သူကြီး

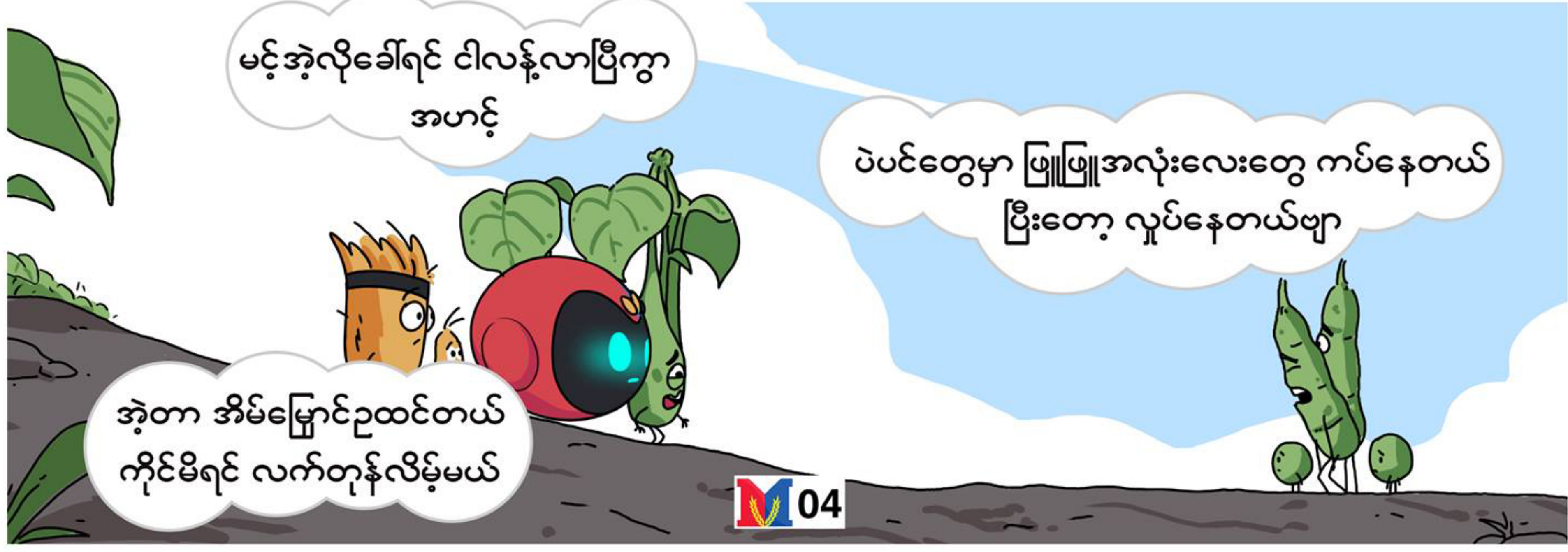

မင့်အဲ့လိုခေါ်ရင် ငါလန့်လာပြီကွာ အဟင့်

ပဲပင်တွေမှာ ဖြူဖြူအလုံးလေးတွေ ကပ်နေတယ် ပြီးတော့ လှုပ်နေတယ်ဗျာ

အဲ့တာ အိမ်မြှောင်ဥထင်တယ် ကိုင်မိရင် လက်တုန်လိမ့်မယ်



လာ .. သွားဖို့ဟေ့



ငါထင်တယ်.. ငမြောင်တောင်ဥတွေပဲ
ဘယ်ချိန်ကဥထားတာလဲမသိဘူး
အမြန်ရှင်းပစ်ကြ...တော်ကြာငါးပါးမှောက်ကုန်မယ်

ရှစ်!



ကြာမယ်...

ဝါးမယ်...

ဟဟဟ...

ဟောက်



ဒုက္ခပဲ..အကောင်တွေ
ပေါက်လာပြီ .. လာစမ်း



ရုတ်တရက်ဆိုသလို



ဟေ့..?!

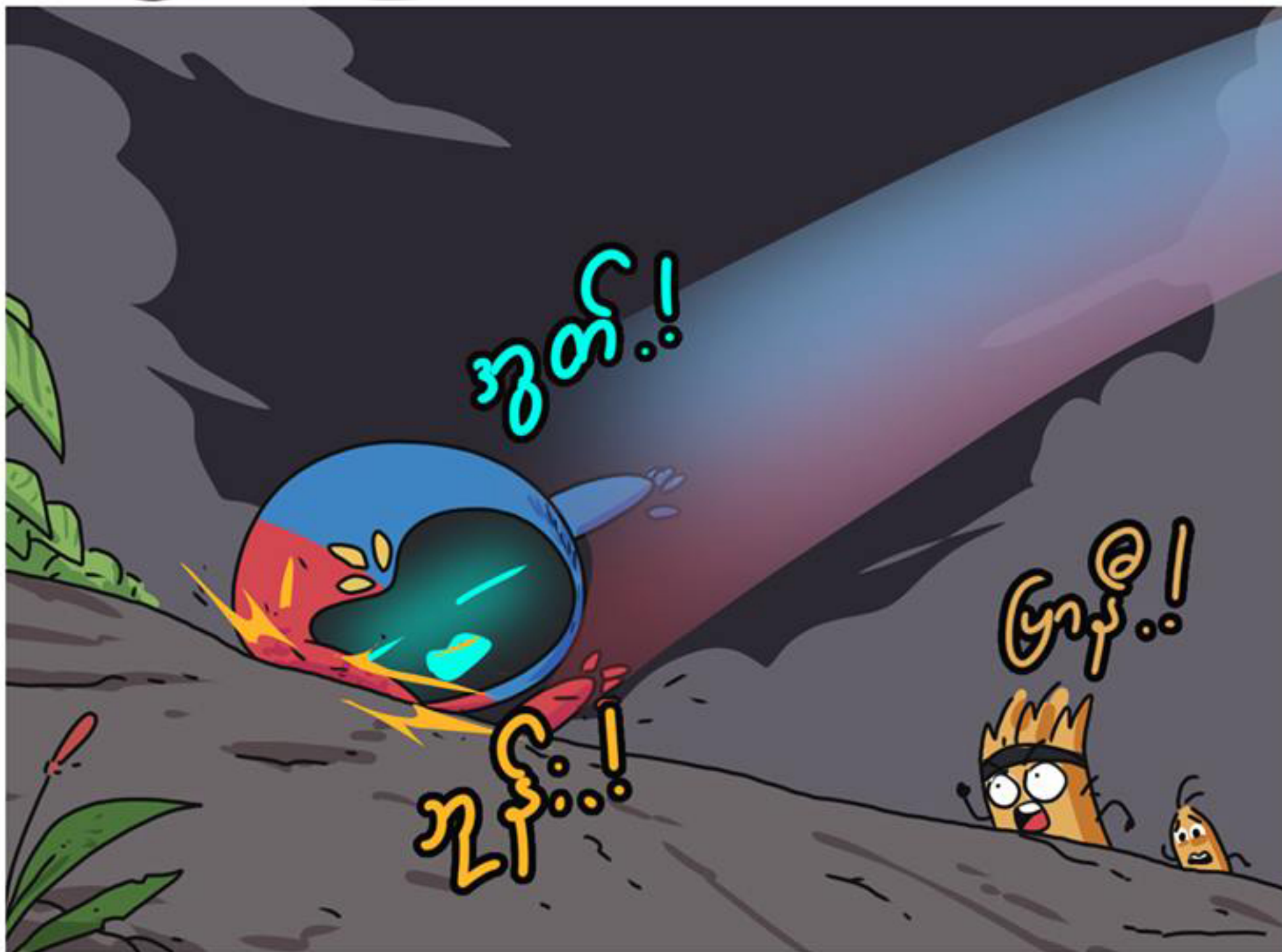
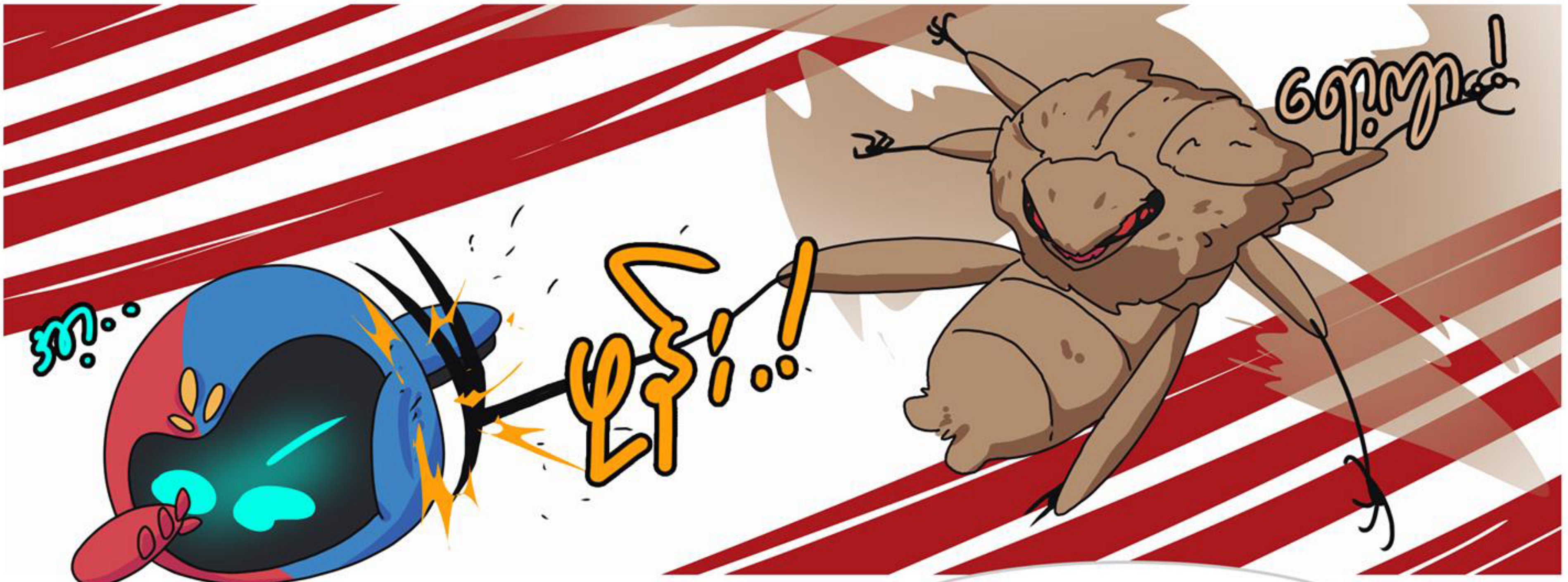



ဖြုတ်ပိုး:

Scientific Name: *Idioscopus niveosparsus*

- ဖြုတ်ညိုပိုးတွေဟာ စပါးပင်ရဲ့ပင်ခြေမှ အပင်ရည်ကို စုပ်ယူတဲ့အတွက် အပင်ကို အားနည်းသွားစေသည်။
- ဖြုတ်ညိုနဲ့ ဖြုတ်ကျောဖြူတို့ရဲ့ စုပ်စားခြင်းကြောင့် စပါးရွက်ပေါ်မှာ လောင်မီးကျတဲ့ပုံစံမျိုး တွေ့ရပါသည်။
- ဖြုတ်ညိုပိုးတွေဟာ တစ်ပင်မှတစ်ပင်လည်း ပြန့်ပွားတတ်သည်။
- မြက်တူပင်ပုနဲ့ ရွက်စုပ်တွန့်လိန် ဗိုင်းရပ်စ် ရောဂါတွေကိုလည်း ကူးစက်ပြန့်ပွားစေသည်။

စပါးရွက်လိပ်ပိုး:

Scientific Name – *Cnaphalocrocis medinalis*

- ရွက်လိပ်ပိုးမှာ အဖြူရောင်ဖြစ်ပြီး ရွက်လိပ်ပိုးအမသည် ဥများကို ရွက်လယ်ကြောတစ်လျှောက်တွင် ဥဥလေ့ရှိသည်။
- ရွက်လိပ်ပိုးသည် အမျှင်များဖြင့် စပါးရွက်ဘေးအနားသတ်နှစ်ဖက်ကို လိပ်၍ ထိုရွက်လိပ်အတွင်း နေထိုင်စားသောက်တတ်သော လိပ်ပြာဖလံအုပ်စုနွယ်ဝင် ဖျက်ပိုးဖြစ်သည်။
- စိုက်ကင်းအတွင်း ရွက်လိပ်ပိုးကောင် အရေအတွက်များပါက စပါးပင်များ ခြောက်သွေ့ကာ မီးကျွမ်းထားသကဲ့သို့ ဖြစ်နေတတ်သည်။
- ရွက်လိပ်ပိုးသည် ရွက်လိပ်တစ်ခုအတွင်း နှစ်ရက်မှ သုံးရက်ခန့်အကြာအထိ စားသောက်ဖျက်ဆီးကာ အခြားစပါးရွက်တစ်ရွက်ဆီသို့ ကူးပြောင်းသည်။

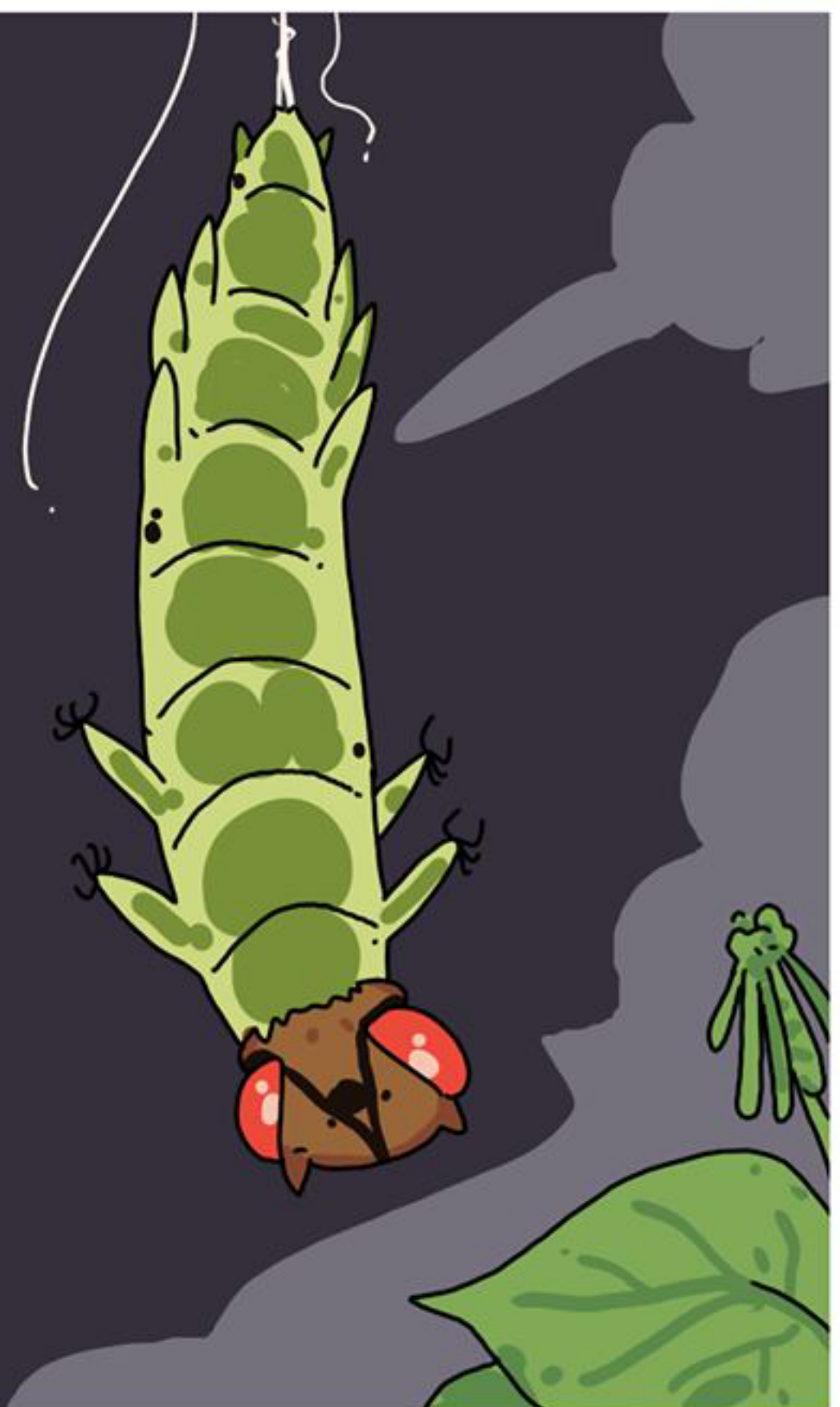

နီမတုတ်(ခေါ်) နီတို

Scientific Name: *Nematoda*

- နီမတုတ်တွင် ရောဂါဖြစ်နိုင်သည့်အမျိုးအစားအဖြစ် မြစ်ဖုနီမတုတ်၊ မြစ်ပုတ်နီမတုတ်တို့ ရှိသည်။
- မြစ်ဖုနီမတုတ်များသည် အတိုက်ခိုက်ဆုံး နီမတုတ်တွေ တစ်မျိုးဖြစ်ကာ အပင်အမြစ်တွေထဲကို အကောင်ငယ်လေးများ ဝင်ရောက်နေထိုင်ကြပြီး မြေကြီးထဲတွင်လည်း ဥဥတတ်ကာ တစ်ခြားအပင်တွေမှအမြစ်တွေကိုလည်း ထပ်ပြီးတော့ ထိုးဖောက်ဝင်ရောက်နိုင်သည်။
- မြစ်ပုတ်နီမတုတ်သည် အမြစ်ဆဲလ်များတွင် လျှောက်သွားကာ အပင်တွေဆီမှ အာဟာရကို စုပ်ယူစားသုံးတတ်သည်။ ထိုးဖောက်ခံရသည့် အပင်အမြစ်များအားလုံး ပုပ်ကာ အာဟာရနှင့်ရေများ ပြတ်တောက်ကာ မြေပေါ်အပင်များသည်လည်း အားနည်းလာသည်။



လှေ့ပိုး

Scientific Name : Thrips

- သားကောင်းကောင်အဆင့်တွင် ကောက်ရိုးရောင်ရှိပြီး အတောင်တွေ ဖွံ့ဖြိုးမှုမရှိပါ။
- အကောင်ကြီးအဆင့်တွင် ဝါညိုရောင်သေးသေးရှည်ရှည်ဖြစ်ပြီး ချွန်ထက်တဲ့ တောင်ပံရှိသည်။
- ငရုတ်ပင်တွင် အများဆုံးဖျက်ဆီးသည့် ဖျက်ပိုးအမျိုးအစားဖြစ်ပြီး ငရုတ်ပင်၏ အညွန့်၊ အဖူးတွေကြားမှာ နေထိုင်ကာ စားသောက်လေ့ရှိသည်။
- ငရုတ်ရွက်၏ တစ်ရှူးများနှင့် အင်ရည်များကိုလည်း စုပ်စားကာ ဖျက်ဆီးလေ့ရှိသည်။



ရွက်ထွင်းပိုး

Scientific Name: Liriomyza bryoniae

- ရွက်ထွင်းပိုးမျိုးပေါင်း ၃၀၀ ကျော်ရှိကာ ဟင်းသီးဟင်းရွက်တွင် ကျရောက်တတ်သော ရွက်ထွင်းပိုး၊ ခရမ်းချဉ်တွင် ကျရောက်သည့် ရွက်ထွင်းပိုး၊ ကုလားပဲတွင် ကျရောက်တတ်သော ရွက်ထွင်းပိုး၊ မြွေလိမ်ကောက် ရွက်ထွင်းပိုးနှင့် အမေရိကန် မြွေလိမ်ကောက် ရွက်ထွင်းပိုး အုပ်စုများသည် အဆိုးဆုံးရွက်ထွင်းပိုးများဖြစ်သည်။
- ခြင်၊ ယင် အုပ်စုတွင် ပါဝင်သည့် အင်းဆက်ဖျက်ပိုးဖြစ်ကာ အပင်တွေကို ဖျက်ဆီးတတ်သည့်အဆင့်သည် သားလောက်ကောင်အဆင့် ဖြစ်သည်။
- အရွက် မျက်နှာပြင်ပေါ်တွင် ထွင်းကာ အရွက်၏တစ်ရှူးသားများကို စားသောက်ဖျက်ဆီးလေ့ရှိသည်။



ငါတို့ဆရာကြီး ၆ ကောင် မင်းကိုအမုန်းဘုမှာ

ကဲ .. နောက်ဘဝကူးဖို့ ရယ်ဒီပဲလား ဟားဟားဟား

အချစ်နဲ့စစ်မှာ မတရားတာ မရှိတဲ့ကွ





အင်းဆက်ငနဲတွေက ငါတို့ ကိုအထင်သေးနေတာပဲ

ပုရစ်ကြော်သလို ကြော်စားမှာဟေ့

ဖြစ်ခြောက်ထားမှ



ဖိုးဖိုး..

ဖိုး..

ငချွတ်လေးတွေက အောက်လေ တိုက်နေတာပဲကွ.. ဟား ဟား



ကဲ..ဘယ်လောက်ခံမလဲ ကြည့်ကြတာပေါ့ကွာ..



ချ့!

ဖား!



ဟေ့ကောင်တွေ ဟေ့ကောင်တွေ မပြေးနဲ့..

ရား!

ဖြစ်..



ဖား!



အိ..





စောက်ရမ်းကြမ်းတဲ့ ပြာနီဆိုတာ
မင်းမှဟုတ်ရဲ့ လားကွာ...

ဟေ့...



ငါ့မျှော်ကြည့်ကွ!

ဟိ...ဟိ...

ဟို!

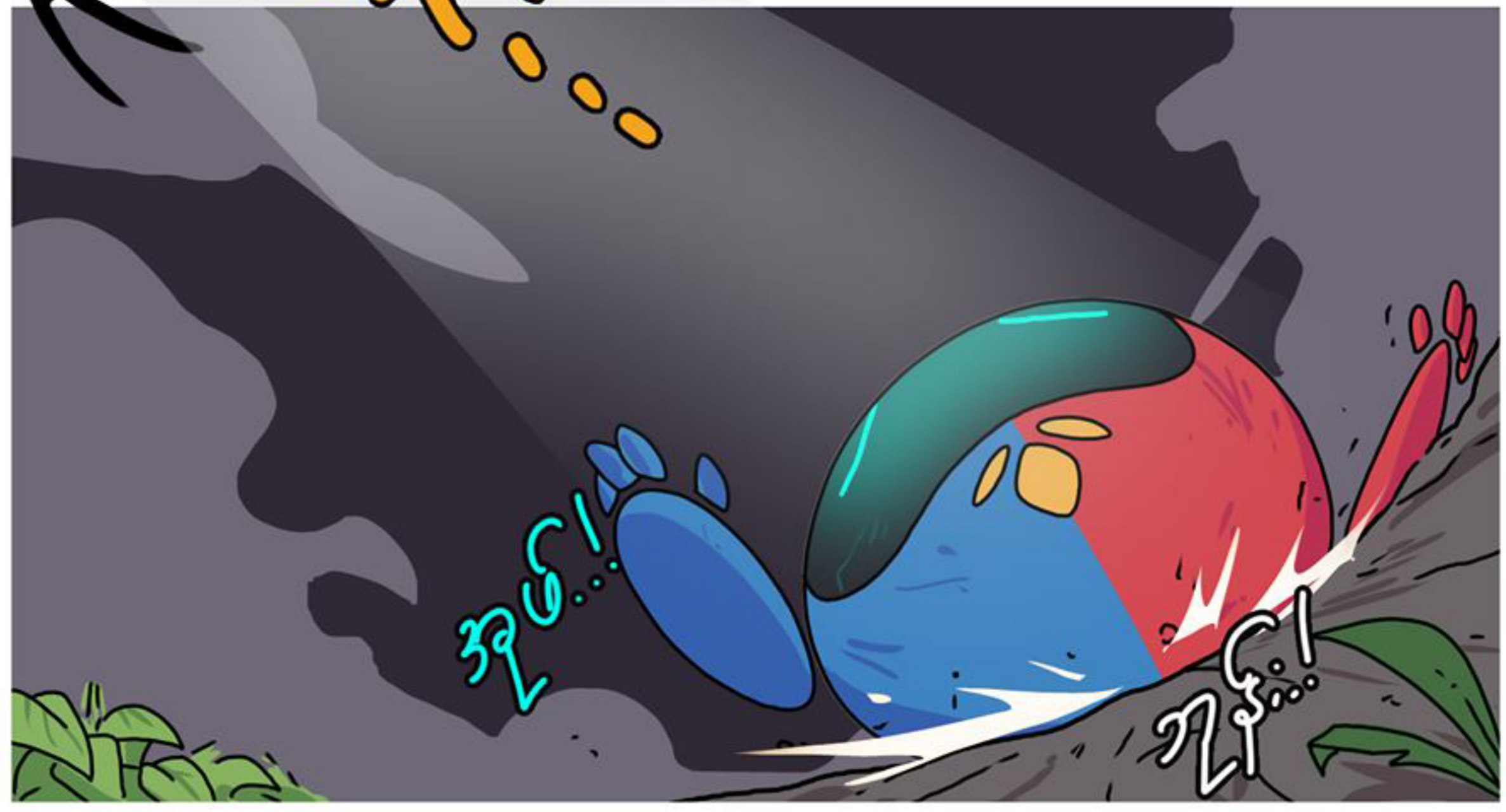

အုပ်!

ဟို!

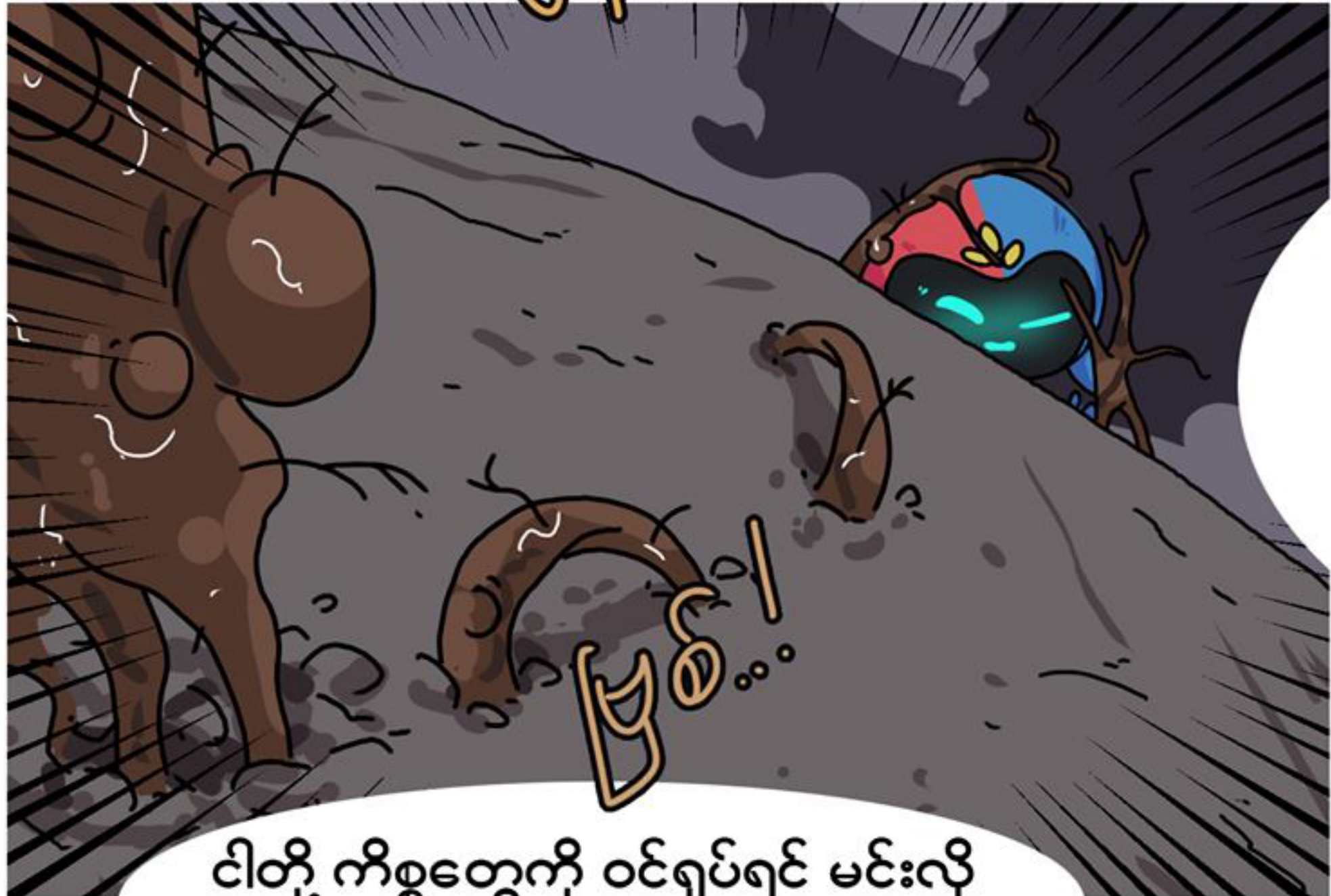

ဟွဲ!

ငါတို့ ကိစ္စတွေကို ဝင်ရှုပ်ရင် မင်းလို
နီရုံးချုပ်မယ်ဆိုတာ ကောင်းကောင်း
ဥပမာပြရမယ်... ဟား



မင်းကို ဒီမှာနီရုံးချုပ်နေတုန်း
အခြားသီးနှံစိုက်ခင်းတွေအကုန်
ငါတို့ တပည့်တွေ သိမ်းနေပြီကွ...
စိတ်မကောင်းစရာပဲ မင်းကို
မြင်စေချင်လိုက်တာ...ဟား...ဟား



အုပ်!

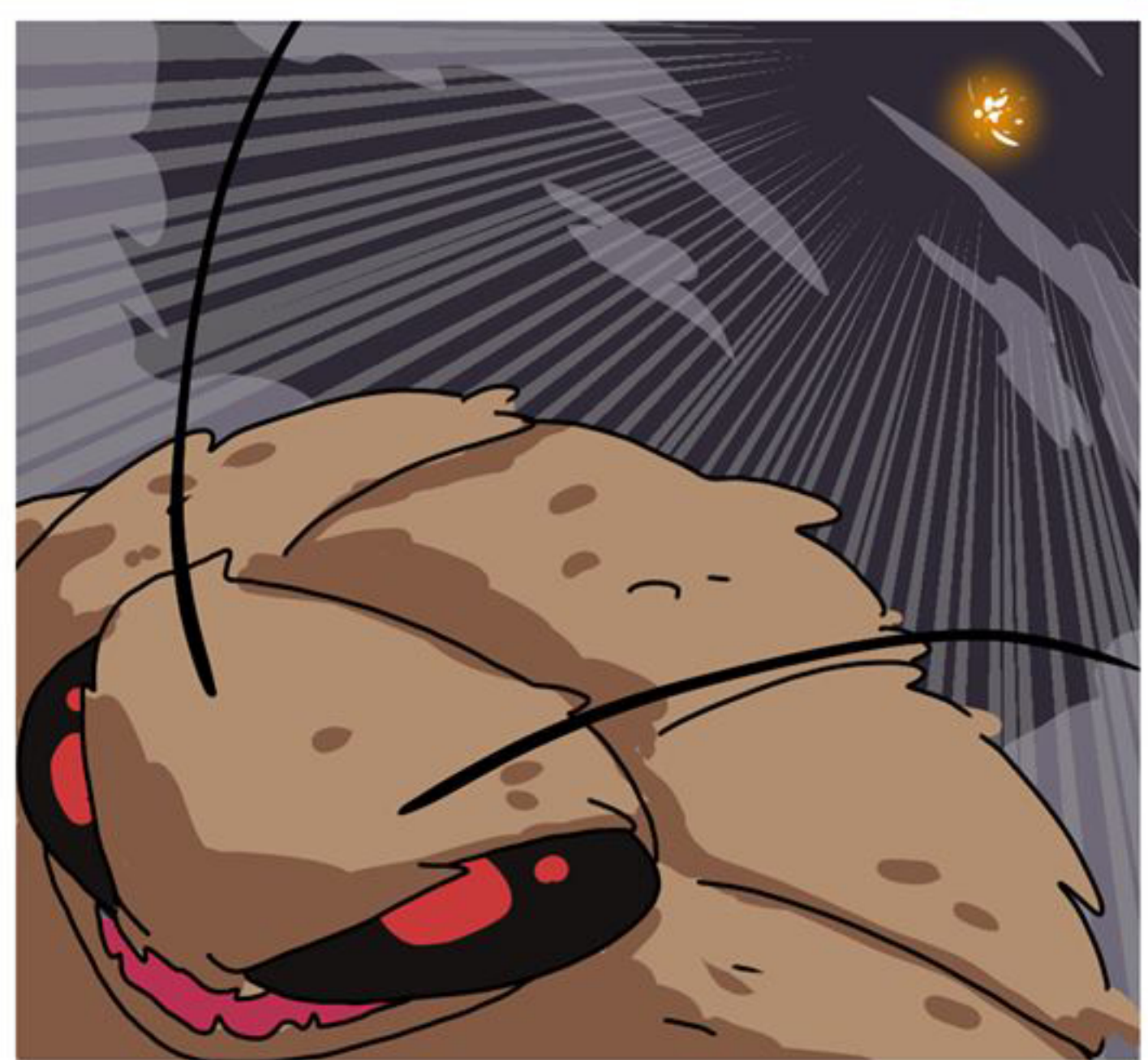



ဦး...!!



ဘယ်က ကလေးကောင်လဲ...

ဦး...!



ဦး...!



နတ်သက်ကြွေတာများလား အာစရီ

ဟင်...



ဟင်...